



Evaluarea Națională 2015

Rezultate 26 iunie 2015

La Evaluarea Națională din **163.407** candidați înscriși s-au prezentat **158.568** prezența fiind de **97,0%**.

Din cei **158.568** de candidați prezenți, un număr de:

- **125.782** candidați (**79,3%**) au obținut medii mai mari sau egale cu 5
- **32.786** candidați (**20,7%**) au obținut medii mai mici ca 5
- **409** candidați au obținut media **10**

La proba de limbă și literatura română:

- **135.846** candidați (**85,4%**) au note peste 5
- **1.071** candidați au obținut nota 10

La proba de matematică:

- **116.595** candidați (**73,5%**) au note peste nota 5
- **5.790** candidați au obținut nota 10

Procentul mediilor mai mari decât 5

26.iun.15

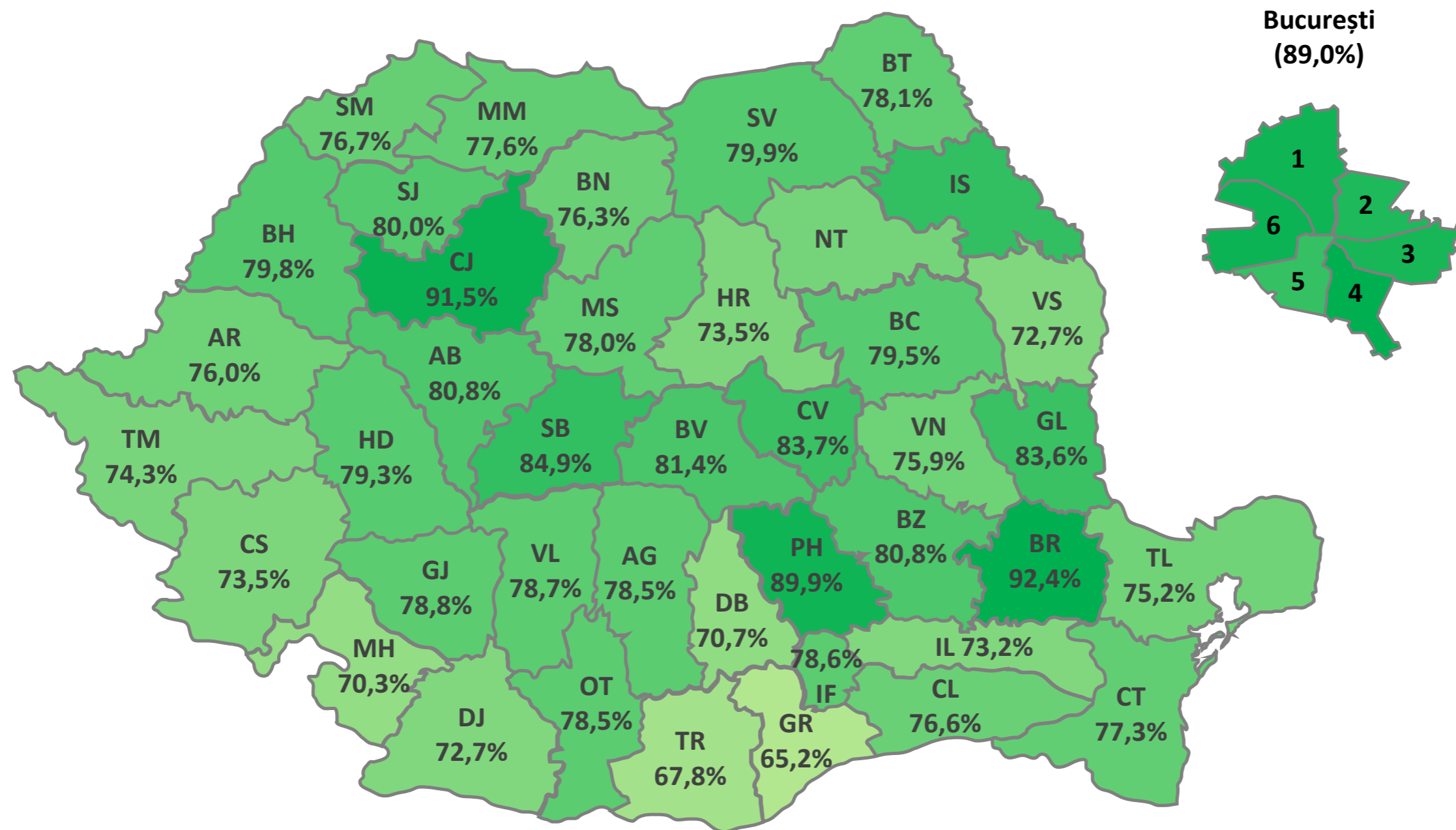

București
(89,0%)

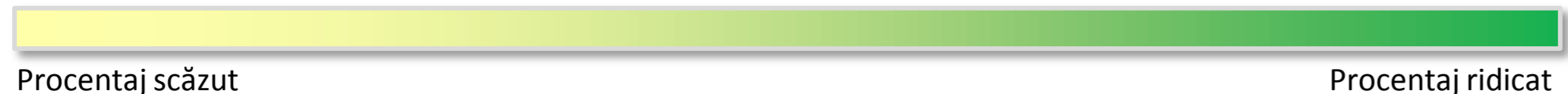

Harta mediilor de 10 la Evaluare Națională

26 iunie 2015

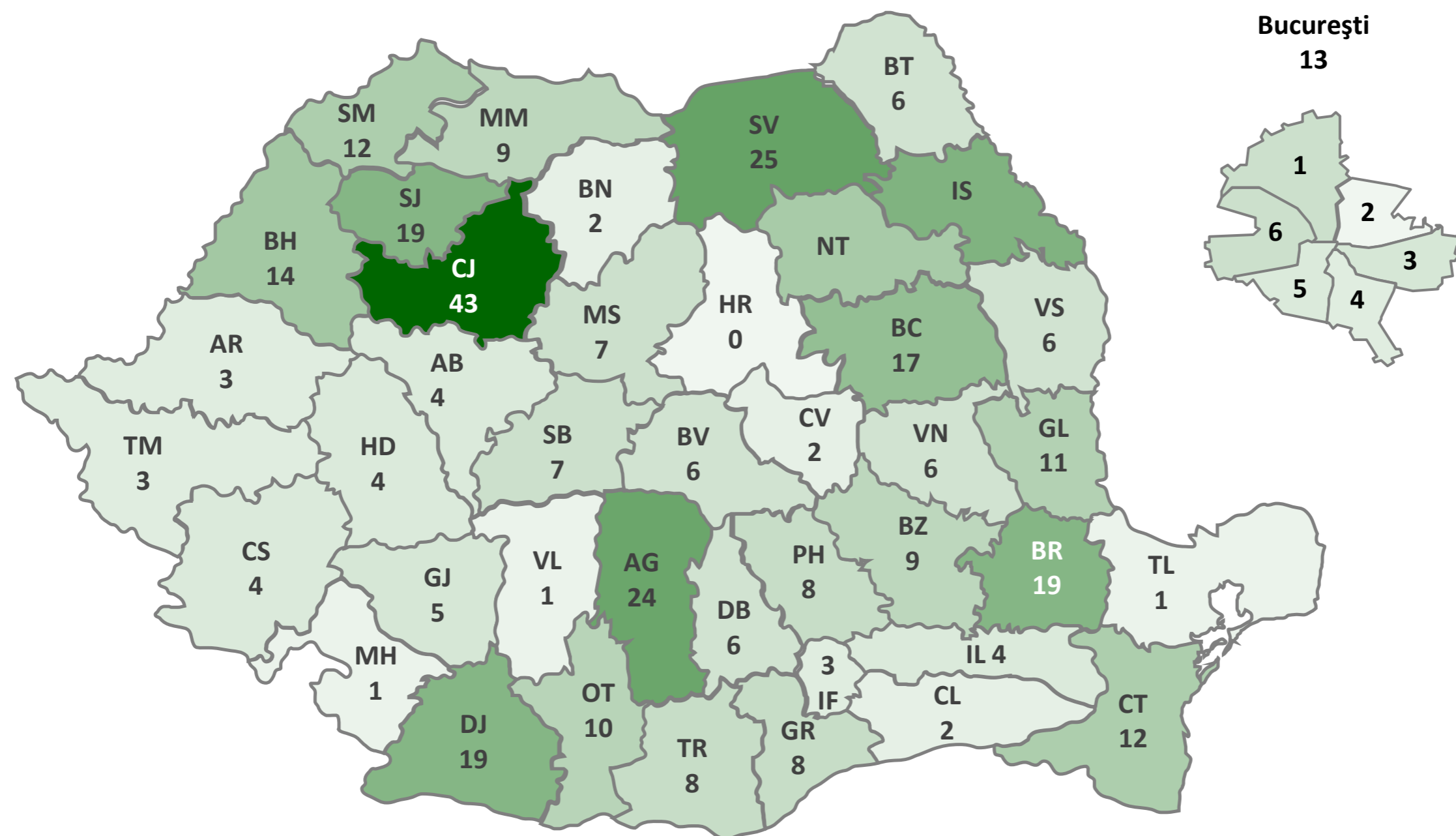

Prezență evaluare națională pe județe

Județ	Candidați înscriși	Candidați prezenți Română	% prezenți Română	Candidați absenți Română	Candidați eliminați din examen Română	Candidați eliminați cu 1 Română	Candidați înscriși Maternă	Candidați prezenți Maternă	% prezenți Maternă	Candidați absenți Maternă	Candidați eliminați din examen Maternă	Candidați eliminați cu 1 Maternă	Candidați prezenți Matematică	% prezenți Matematică	Candidați absenți Matematică	Candidați eliminați din examen Matematică	Candidați eliminați cu 1 Matematică	Județ
AB	2.844	2.788	98,0%	56	0	0	95	95	100,0%	0	0	0	2.779	97,7%	65	0	0	AB
AG	5.079	5.012	98,7%	67	0	0	0	0		0	0	0	5.008	98,6%	71	0	0	AG
AR	3.363	3.270	97,2%	93	0	0	190	187	98,4%	3	0	0	3.257	96,8%	106	0	0	AR
B	12.045	11.991	99,6%	54	0	0	194	194	100,0%	0	0	0	11.983	99,5%	62	0	0	B
BC	5.552	5.302	95,5%	250	0	0	31	30	96,8%	1	0	0	5.286	95,2%	266	0	0	BC
BH	4.938	4.782	96,8%	155	0	1	962	914	95,0%	48	0	0	4.759	96,4%	179	0	0	BH
BN	2.800	2.749	98,2%	51	0	0	107	107	100,0%	0	0	0	2.742	97,9%	58	0	0	BN
BR	2.076	2.047	98,6%	29	0	0	0	0		0	0	0	2.046	98,6%	30	0	0	BR
BT	4.107	3.999	97,4%	108	0	0	0	0		0	0	0	3.988	97,1%	119	0	0	BT
BV	3.710	3.614	97,4%	96	0	0	380	377	99,2%	3	0	0	3.599	97,0%	111	0	0	BV
BZ	3.682	3.521	95,6%	161	0	0	0	0		0	0	0	3.514	95,4%	168	0	0	BZ
CJ	4.394	4.333	98,6%	61	0	0	600	597	99,5%	3	0	0	4.327	98,5%	66	0	1	CJ
CL	2.373	2.277	96,0%	96	0	0	0	0		0	0	0	2.267	95,5%	105	0	1	CL
CS	2.282	2.215	97,1%	67	0	0	27	27	100,0%	0	0	0	2.214	97,0%	68	0	0	CS
CT	5.715	5.612	98,2%	102	0	1	0	0		0	0	0	5.599	98,0%	115	0	1	CT
CV	1.586	1.549	97,7%	36	0	1	1.155	1.131	97,9%	24	0	0	1.547	97,5%	39	0	0	CV
DB	4.524	4.352	96,2%	171	0	1	0	0		0	0	0	4.339	95,9%	185	0	0	DB
DJ	5.336	5.123	96,0%	213	0	0	0	0		0	0	0	5.102	95,6%	234	0	0	DJ
GJ	3.383	3.354	99,1%	29	0	0	0	0		0	0	0	3.349	99,0%	33	0	1	GJ
GL	4.511	4.406	97,7%	105	0	0	0	0		0	0	0	4.391	97,3%	120	0	0	GL
GR	2.429	2.335	96,1%	94	0	0	0	0		0	0	0	2.326	95,8%	103	0	0	GR
HD	3.252	3.169	97,4%	83	0	0	78	77	98,7%	1	0	0	3.159	97,1%	93	0	0	HD
HR	2.767	2.725	98,5%	42	0	0	2.285	2.243	98,2%	42	0	0	2.721	98,3%	46	0	0	HR
IF	2.315	2.296	99,2%	18	0	1	0	0		0	0	0	2.292	99,0%	23	0	0	IF
IL	2.242	2.199	98,1%	43	0	0	0	0		0	0	0	2.193	97,8%	49	0	0	IL
IS	6.746	6.558	97,2%	188	0	0	0	0		0	0	0	6.534	96,9%	212	0	0	IS
MH	2.110	2.057	97,5%	53	0	0	0	0		0	0	0	2.051	97,2%	59	0	0	MH
MM	4.285	4.070	95,0%	215	0	0	134	122	91,0%	12	0	0	4.059	94,7%	226	0	0	MM
MS	4.487	4.337	96,7%	150	0	0	1.597	1.554	97,3%	43	0	0	4.315	96,2%	171	0	1	MS
NT	4.858	4.783	98,5%	75	0	0	0	0		0	0	0	4.769	98,2%	89	0	0	NT
OT	3.803	3.391	89,2%	412	0	0	0	0		0	0	0	3.374	88,7%	429	0	0	OT
PH	5.563	5.502	98,9%	61	0	0	0	0		0	0	0	5.491	98,7%	72	0	0	PH
SB	2.949	2.864	97,1%	85	0	0	307	307	100,0%	0	0	0	2.854	96,8%	95	0	0	SB
SJ	2.133	2.026	95,0%	107	0	0	438	432	98,6%	6	0	0	2.020	94,7%	113	0	0	SJ
SM	2.759	2.659	96,4%	100	0	0	790	766	97,0%	24	0	0	2.652	96,1%	107	0	0	SM
SV	7.144	7.044	98,6%	100	0	0	0	0		0	0	0	7.026	98,3%	118	0	0	SV
TL	1.620	1.576	97,3%	44	0	0	0	0		0	0	0	1.569	96,9%	51	0	0	TL
TM	4.647	4.537	97,6%	109	0	1	203	202	99,5%	1	0	0	4.532	97,5%	115	0	0	TM
TR	2.857	2.797	97,9%	60	0	0	0	0		0	0	0	2.787	97,5%	70	0	0	TR
VL	3.180	3.065	96,4%	115	0	0	0	0		0	0	0	3.055	96,1%	125	0	0	VL
VN	2.961	2.829	95,5%	132	0	0	0	0		0	0	0	2.811	94,9%	149	0	1	VN
VS	4.000	3.903	97,6%	97	0	0	0	0		0	0	0	3.891	97,3%	109	0	0	VS
TOTAL	163.407	159.018	97,3%	4.383	0	6	9.573	9.362	97,8%	211	0	0	158.577	97,0%	4.824	0	6	TOTAL

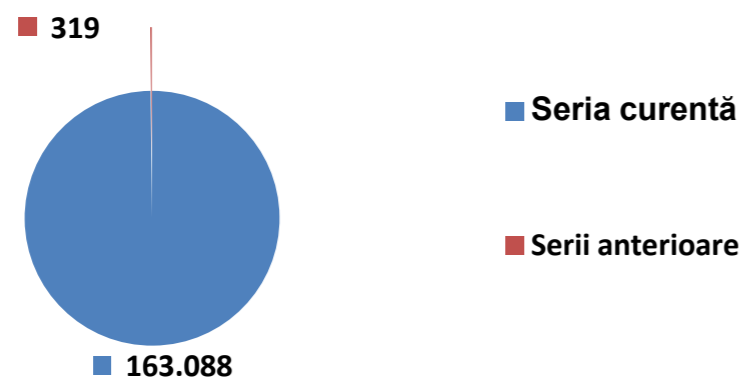

Baza de date conține 163.407 de copii înscriși la evaluarea națională

- 163.088 (99,8%) copii din seria curentă;
- 319 (0,2%) copii din serii anterioare.

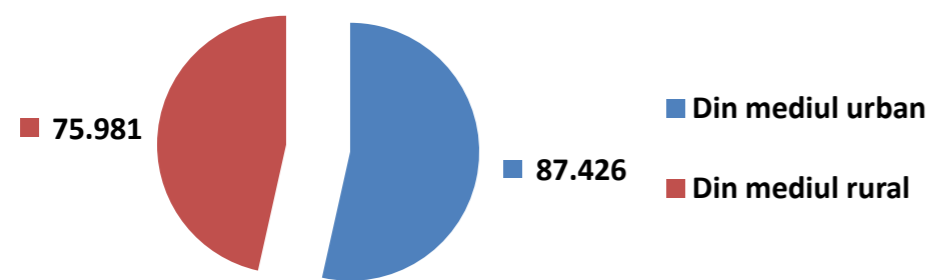

Din cei 163.407 de copii înscriși la evaluarea națională

- 87.426 (53,5%) copii sunt din mediul urban;
- 75.981 (46,5%) sunt din mediul rural.

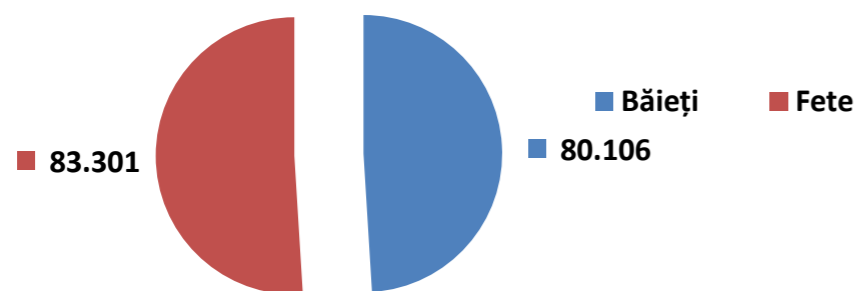

Din cei 163.407 de copii înscriși la evaluarea națională

- 80.106 (49,0%) sunt băieți;
- 83.301 (51,0%) sunt fete.

Distribuția mediilor pe mediu și sex												
Mediu	% 1-4,99	% 5-5,49	% 5,5-5,99	% 6-6,49	% 6,5-6,99	% 7-7,49	% 7,5-7,99	% 8-8,49	% 8,5-8,99	% 9-9,49	% 9,5-9,99	% 10
Urban	11,75%	4,88%	5,66%	6,64%	7,37%	7,91%	8,72%	10,09%	11,85%	13,72%	10,97%	0,45%
Rural	31,32%	9,19%	9,70%	9,04%	8,31%	7,71%	6,73%	6,19%	5,72%	4,24%	1,81%	0,03%
Sex	% 1-4,99	% 5-5,49	% 5,5-5,99	% 6-6,49	% 6,5-6,99	% 7-7,49	% 7,5-7,99	% 8-8,49	% 8,5-8,99	% 9-9,49	% 9,5-9,99	% 10
Fete	15,54%	6,03%	7,03%	7,71%	8,17%	8,27%	8,33%	9,02%	10,08%	10,68%	8,75%	0,38%
Băieți	26,09%	7,71%	8,00%	7,76%	7,41%	7,35%	7,27%	7,56%	7,97%	8,04%	4,73%	0,12%

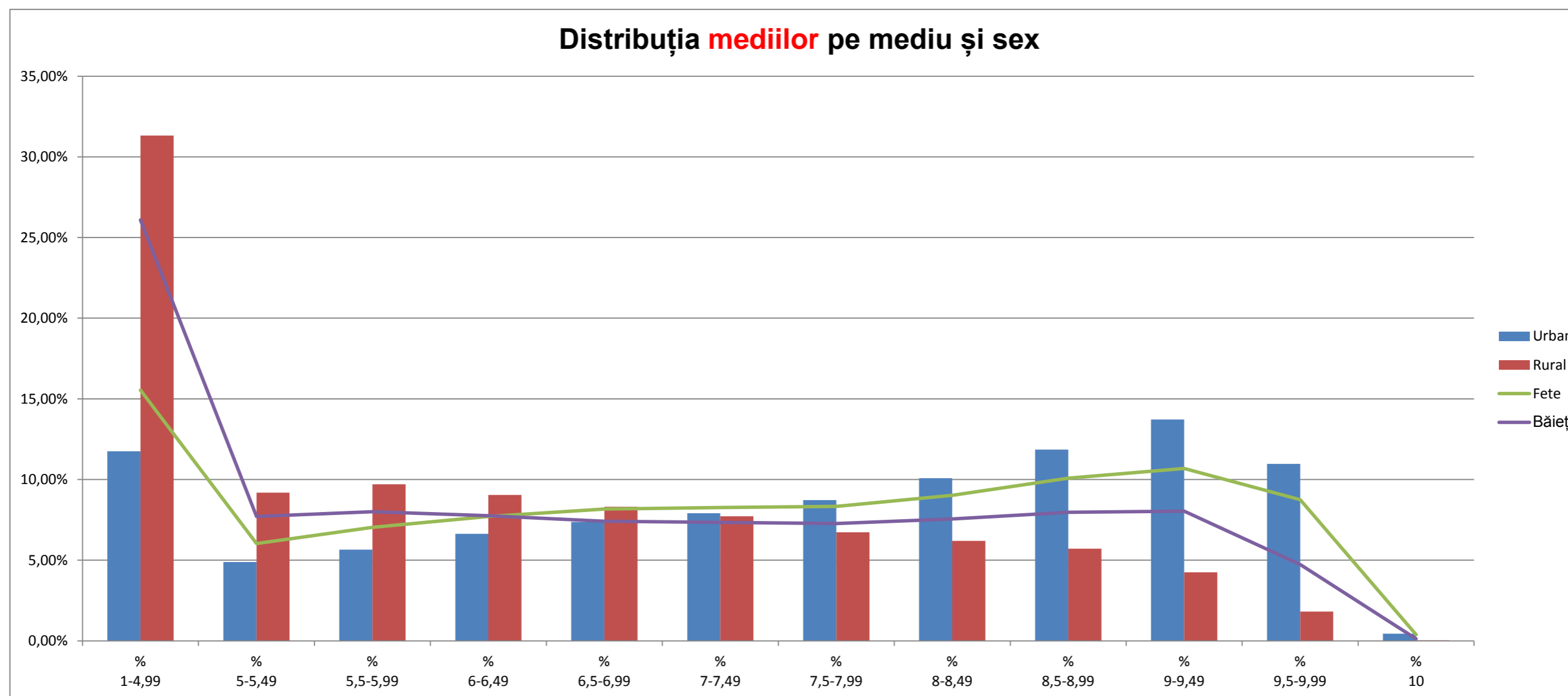

Distribuția mediilor - situație comparativă 2011-2015																								
An	% 1-4,99	% 5-5,49	% 5,5-5,99	% 6-6,49	% 6,5-6,99	% 7-7,49	% 7,5-7,99	% 8-8,49	% 8,5-8,99	% 9-9,49	% 9,5-9,99	% 10	Cu medii 1-4,99	Cu medii 5-5,49	Cu medii 5,5-5,99	Cu medii 6-6,49	Cu medii 6,5-6,99	Cu medii 7-7,49	Cu medii 7,5-7,99	Cu medii 8-8,49	Cu medii 8,5-8,99	Cu medii 9-9,49	Cu medii 9,5-9,99	Cu media 10
2011	18,21%	8,86%	10,15%	10,84%	10,52%	9,69%	8,51%	7,49%	6,48%	5,59%	3,45%	0,20%	38.897	18.931	21.685	23.166	22.463	20.695	18.189	16.004	13.835	11.946	7.375	434
2012	33,88%	8,04%	8,13%	7,84%	7,60%	6,93%	6,47%	6,06%	5,72%	5,26%	3,82%	0,25%	56.607	13.431	13.588	13.106	12.696	11.586	10.813	10.130	9.566	8.782	6.383	412
2013	24,11%	6,78%	6,79%	6,77%	6,57%	6,68%	6,87%	7,56%	8,79%	9,97%	8,59%	0,53%	39.137	11.001	11.022	10.992	10.662	10.843	11.159	12.275	14.265	16.179	13.940	856
2014	28,93%	7,34%	7,50%	7,46%	7,64%	7,81%	7,89%	7,81%	7,30%	6,31%	3,88%	0,14%	46.290	11.742	11.997	11.937	12.223	12.491	12.623	12.504	11.674	10.102	6.203	225
2015	20,68%	6,85%	7,50%	7,73%	7,80%	7,82%	7,81%	8,31%	9,05%	9,40%	6,79%	0,26%	32.786	10.854	11.898	12.265	12.368	12.397	12.389	13.177	14.356	14.898	10.771	409

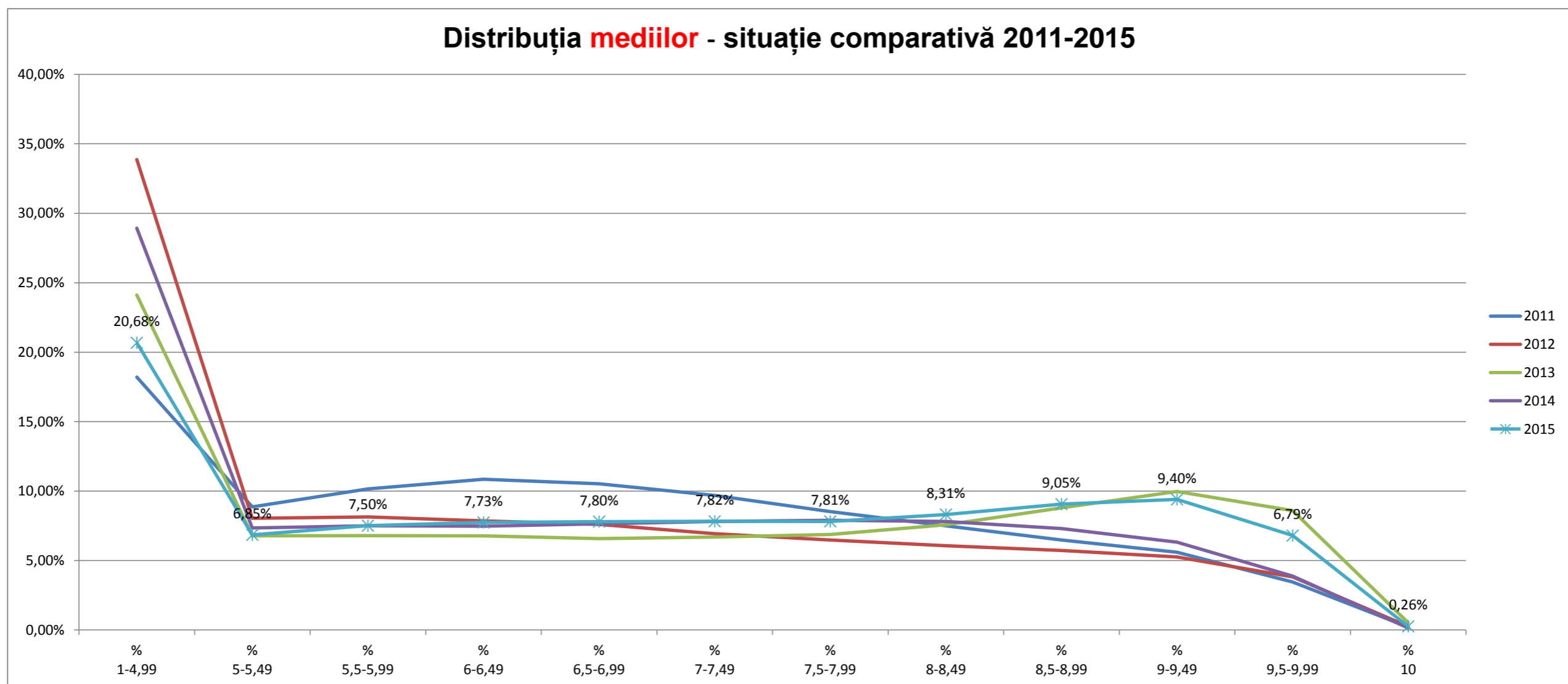

Distribuția notelor pe probe de examen												
Proba	% 1-4,99	% 5-5,49	% 5,5-5,99	% 6-6,49	% 6,5-6,99	% 7-7,49	% 7,5-7,99	% 8-8,49	% 8,5-8,99	% 9-9,49	% 9,5-9,99	% 10
Limba română	14,57%	7,97%	5,90%	7,13%	7,60%	9,12%	9,27%	10,86%	10,27%	10,49%	6,17%	0,67%
Limba maternă	6,03%	5,13%	4,57%	6,62%	8,08%	10,14%	11,13%	13,67%	13,13%	13,55%	6,97%	0,98%
Matematică	26,47%	9,30%	7,08%	6,55%	5,79%	5,73%	5,72%	6,52%	6,98%	7,54%	8,67%	3,65%

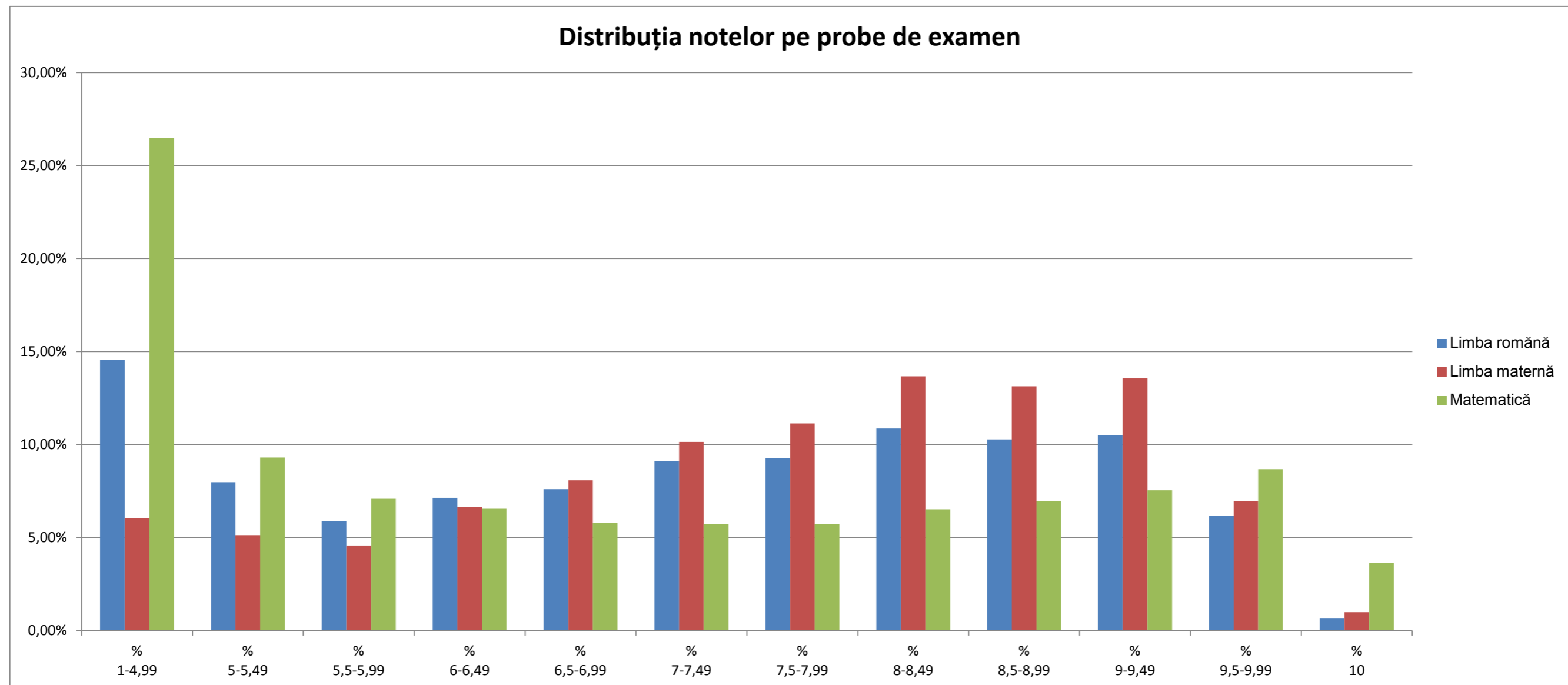

Rezultatele la limba maternă

Județ	Candidați înscriși	Candidați evaluați Maternă	Cu note 1-4,99	Cu note 5-5,49	Cu note 5,5-5,99	Cu note 6-6,49	Cu note 6,5-6,99	Cu note 7-7,49	Cu note 7,5-7,99	Cu note 8-8,49	Cu note 8,5-8,99	Cu note 9-9,49	Cu note 9,5-9,99	Cu nota 10	% 1-4,99	% 5-5,49	% 5,5-5,99	% 6-6,49	% 6,5-6,99	% 7-7,49	% 7,5-7,99	% 8-8,49	% 8,5-8,99	% 9-9,49	% 9,5-9,99	% 10	Județ
AB	95	95	7	7	2	9	11	8	14	10	13	9	4	1	7,4%	7,4%	2,1%	9,5%	11,6%	8,4%	14,7%	10,5%	13,7%	9,5%	4,2%	1,1%	AB
AG	0	0	0	0	0	0	0	0	0	0	0	0	0	0													AG
AR	190	187	25	19	6	14	20	13	21	29	18	11	8	3	13,4%	10,2%	3,2%	7,5%	10,7%	7,0%	11,2%	15,5%	9,6%	5,9%	4,3%	1,6%	AR
B	194	194	18	5	3	9	10	13	12	25	39	46	13	1	9,3%	2,6%	1,5%	4,6%	5,2%	6,7%	6,2%	12,9%	20,1%	23,7%	6,7%	0,5%	B
BC	31	30	4	4	3	3	6	3	3	0	1	2	1	0	13,3%	13,3%	10,0%	10,0%	20,0%	10,0%	10,0%	0,0%	3,3%	6,7%	3,3%	0,0%	BC
BH	962	914	73	57	42	63	88	102	114	121	109	92	48	5	8,0%	6,2%	4,6%	6,9%	9,6%	11,2%	12,5%	13,2%	11,9%	10,1%	5,3%	0,5%	BH
BN	107	107	0	5	4	7	17	7	13	23	7	19	5	0	0,0%	4,7%	3,7%	6,5%	15,9%	6,5%	12,1%	21,5%	6,5%	17,8%	4,7%	0,0%	BN
BR	0	0	0	0	0	0	0	0	0	0	0	0	0	0													BR
BT	0	0	0	0	0	0	0	0	0	0	0	0	0	0													BT
BV	380	377	11	26	22	22	23	43	39	59	46	55	29	2	2,9%	6,9%	5,8%	5,8%	6,1%	11,4%	10,3%	15,6%	12,2%	14,6%	7,7%	0,5%	BV
BZ	0	0	0	0	0	0	0	0	0	0	0	0	0	0													BZ
CJ	600	597	13	25	22	47	58	52	74	85	98	84	32	7	2,2%	4,2%	3,7%	7,9%	9,7%	8,7%	12,4%	14,2%	16,4%	14,1%	5,4%	1,2%	CJ
CL	0	0	0	0	0	0	0	0	0	0	0	0	0	0													CL
CS	27	27	6	1	1	0	2	4	4	2	3	3	1	0	22,2%	3,7%	3,7%	0,0%	7,4%	14,8%	14,8%	7,4%	11,1%	11,1%	3,7%	0,0%	CS
CT	0	0	0	0	0	0	0	0	0	0	0	0	0	0													CT
CV	1.155	1.131	46	52	38	74	94	126	135	168	163	163	62	10	4,1%	4,6%	3,4%	6,5%	8,3%	11,1%	11,9%	14,9%	14,4%	14,4%	5,5%	0,9%	CV
DB	0	0	0	0	0	0	0	0	0	0	0	0	0	0													DB
DJ	0	0	0	0	0	0	0	0	0	0	0	0	0	0													DJ
GJ	0	0	0	0	0	0	0	0	0	0	0	0	0	0													GJ
GL	0	0	0	0	0	0	0	0	0	0	0	0	0	0													GL
GR	0	0	0	0	0	0	0	0	0	0	0	0	0	0													GR
HD	78	77	2	4	6	5	6	11	7	11	7	6	12	0	2,6%	5,2%	7,8%	6,5%	7,8%	14,3%	9,1%	14,3%	9,1%	7,8%	15,6%	0,0%	HD
HR	2.285	2.243	148	97	129	158	164	231	240	280	282	296	186	29	6,6%	4,3%	5,8%	7,1%	7,3%	10,3%	10,7%	12,5%	12,6%	13,2%	8,3%	1,3%	HR
IF	0	0	0	0	0	0	0	0	0	0	0	0	0	0													IF
IL	0	0	0	0	0	0	0	0	0	0	0	0	0	0													IL
IS	0	0	0	0	0	0	0	0	0	0	0	0	0	0													IS
MH	0	0	0	0	0	0	0	0	0	0	0	0	0	0													MH
MM	134	122	6	3	7	10	7	7	18	16	16	15	15	2	4,9%	2,5%	5,7%	8,2%	5,7%	5,7%	14,8%	13,1%	13,1%	12,3%	12,3%	1,6%	MM
MS	1.597	1.554	95	83	63	100	123	162	178	203	206	221	105	15	6,1%	5,3%	4,1%	6,4%	7,9%	10,4%	11,5%	13,1%	13,3%	14,2%	6,8%	1,0%	MS
NT	0	0	0	0	0	0	0	0	0	0	0	0	0	0													NT
OT	0	0	0	0	0	0	0	0	0	0	0	0	0	0													OT
PH	0	0	0	0	0	0	0	0	0	0	0	0	0	0													PH
SB	307	307	20	12	15	18	13	31	40	45	47	43	21	2	6,5%	3,9%	4,9%	5,9%	4,2%	10,1%	13,0%	14,7%	15,3%	14,0%	6,8%	0,7%	SB
SJ	438	432	18	24	17	26	29	51	55	59	63	53	31	6	4,2%	5,6%	3,9%	6,0%	6,7%	11,8%	12,7%	13,7%	14,6%	12,3%	7,2%	1,4%	SJ
SM	790	766	60	49	41	49	69	73	57	114	70	116	59	9	7,8%	6,4%	5,4%	6,4%	9,0%	9,5%	7,4%	14,9%	9,1%	15,1%	7,7%	1,2%	SM
SV	0	0	0	0	0	0	0	0	0	0	0	0	0	0													SV
TL	0	0	0	0	0	0	0	0	0	0	0	0	0	0													TL
TM	203	202	12	7	7	6	16	12	18	29	41	34	20	0	5,9%	3,5%	3,5%	3,0%	7,9%	5,9%	8,9%	14,4%	20,3%	16,8%	9,9%	0,0%	TM
TR	0	0	0	0	0	0	0	0	0	0	0	0	0	0													TR
VL	0	0	0	0	0	0	0	0	0	0	0	0	0	0													VL
VN	0	0	0	0	0	0	0	0	0	0	0	0	0	0													VN
VS	0	0	0	0	0	0	0	0	0	0	0	0	0	0													VS
TOTAL	9.573	9.362	564	480	428	620	756	949	1.042	1.279	1.229	1.268	652	92	6,0%	5,1%	4,6%	6,6%	8,1%	10,1%	11,1%	13,7%	13,1%	13,5%	7,0%	1,0%	TOTAL

Distribuția notelor la limba română pe mediu și sex												
Mediu	% 1-4,99	% 5-5,49	% 5,5-5,99	% 6-6,49	% 6,5-6,99	% 7-7,49	% 7,5-7,99	% 8-8,49	% 8,5-8,99	% 9-9,49	% 9,5-9,99	% 10
Urban	8,07%	5,37%	4,43%	5,86%	6,71%	8,72%	9,82%	12,59%	13,13%	14,75%	9,43%	1,10%
Rural	22,29%	11,07%	7,63%	8,63%	8,64%	9,58%	8,60%	8,81%	6,86%	5,42%	2,28%	0,16%
Sex	% 1-4,99	% 5-5,49	% 5,5-5,99	% 6-6,49	% 6,5-6,99	% 7-7,49	% 7,5-7,99	% 8-8,49	% 8,5-8,99	% 9-9,49	% 9,5-9,99	% 10
Fete	9,27%	6,12%	4,96%	6,39%	7,12%	9,06%	9,77%	11,96%	12,10%	13,36%	8,85%	1,04%
Băieți	20,14%	9,92%	6,89%	7,91%	8,09%	9,18%	8,74%	9,70%	8,34%	7,46%	3,34%	0,29%

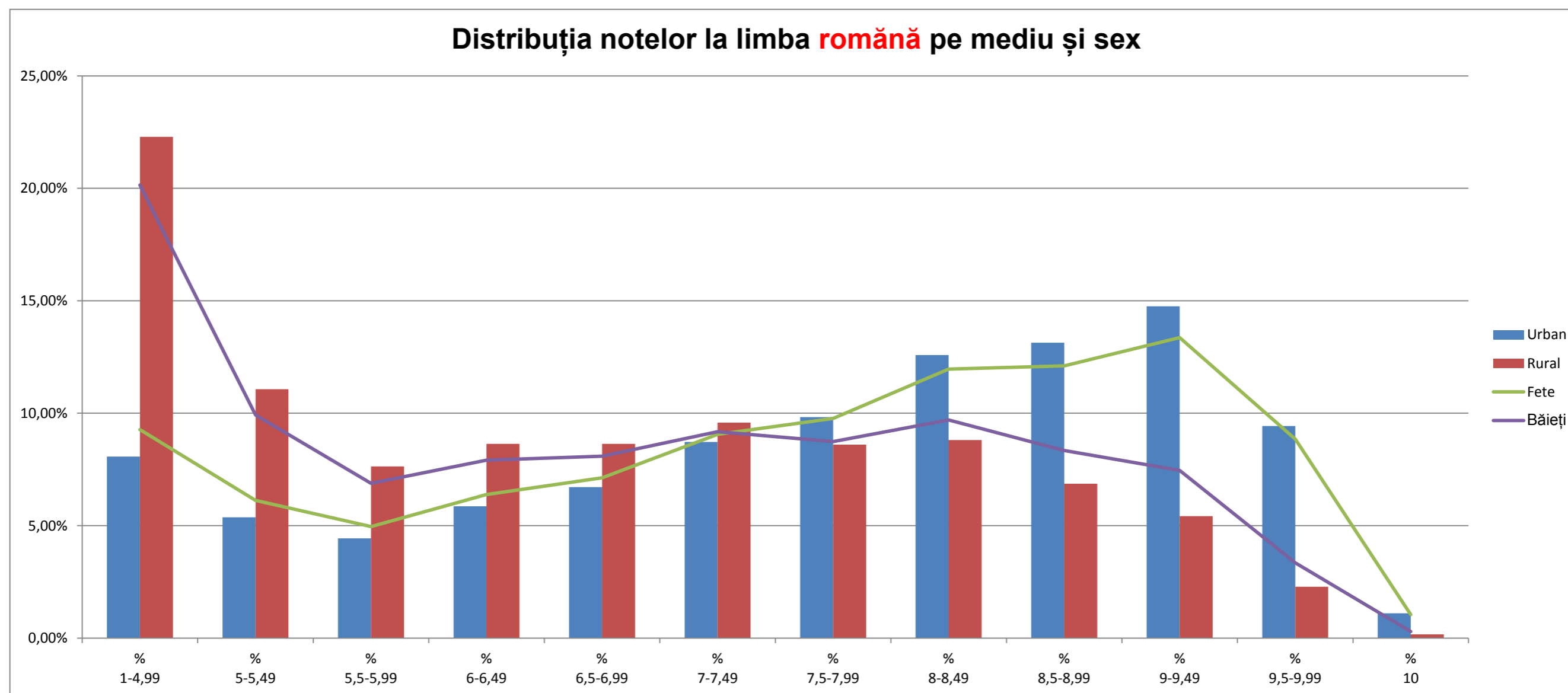

Distribuția notelor la limba română - situație comparativă 2011-2015																								
An	% 1-4,99	% 5-5,49	% 5,5-5,99	% 6-6,49	% 6,5-6,99	% 7-7,49	% 7,5-7,99	% 8-8,49	% 8,5-8,99	% 9-9,49	% 9,5-9,99	% 10	Cu note 1-4,99	Cu note 5-5,49	Cu note 5,5-5,99	Cu note 6-6,49	Cu note 6,5-6,99	Cu note 7-7,49	Cu note 7,5-7,99	Cu note 8-8,49	Cu note 8,5-8,99	Cu note 9-9,49	Cu note 9,5-9,99	Cu nota 10
2011	12,47%	8,62%	6,62%	8,01%	8,48%	9,57%	9,87%	10,75%	9,79%	9,29%	5,67%	0,88%	26.636	18.409	14.143	17.103	18.105	20.451	21.083	22.959	20.903	19.840	12.115	1.873
2012	19,43%	6,22%	6,64%	7,03%	7,66%	9,12%	9,48%	10,05%	9,38%	8,63%	5,65%	0,73%	32.464	10.391	11.091	11.745	12.793	15.243	15.834	16.791	15.679	14.416	9.439	1.214
2013	17,44%	9,00%	6,26%	7,31%	7,41%	8,36%	8,15%	9,45%	9,15%	9,93%	6,58%	0,95%	28.306	14.615	10.160	11.874	12.032	13.569	13.232	15.336	14.855	16.123	10.679	1.550
2014	26,59%	11,51%	6,96%	7,81%	7,16%	7,93%	7,24%	7,71%	6,61%	6,53%	3,57%	0,37%	42.542	18.420	11.143	12.496	11.459	12.690	11.589	12.339	10.582	10.447	5.705	599
2015	14,57%	7,97%	5,90%	7,13%	7,60%	9,12%	9,27%	10,86%	10,27%	10,49%	6,17%	0,67%	23.165	12.679	9.377	11.337	12.077	14.497	14.733	17.269	16.328	16.674	9.804	1.071

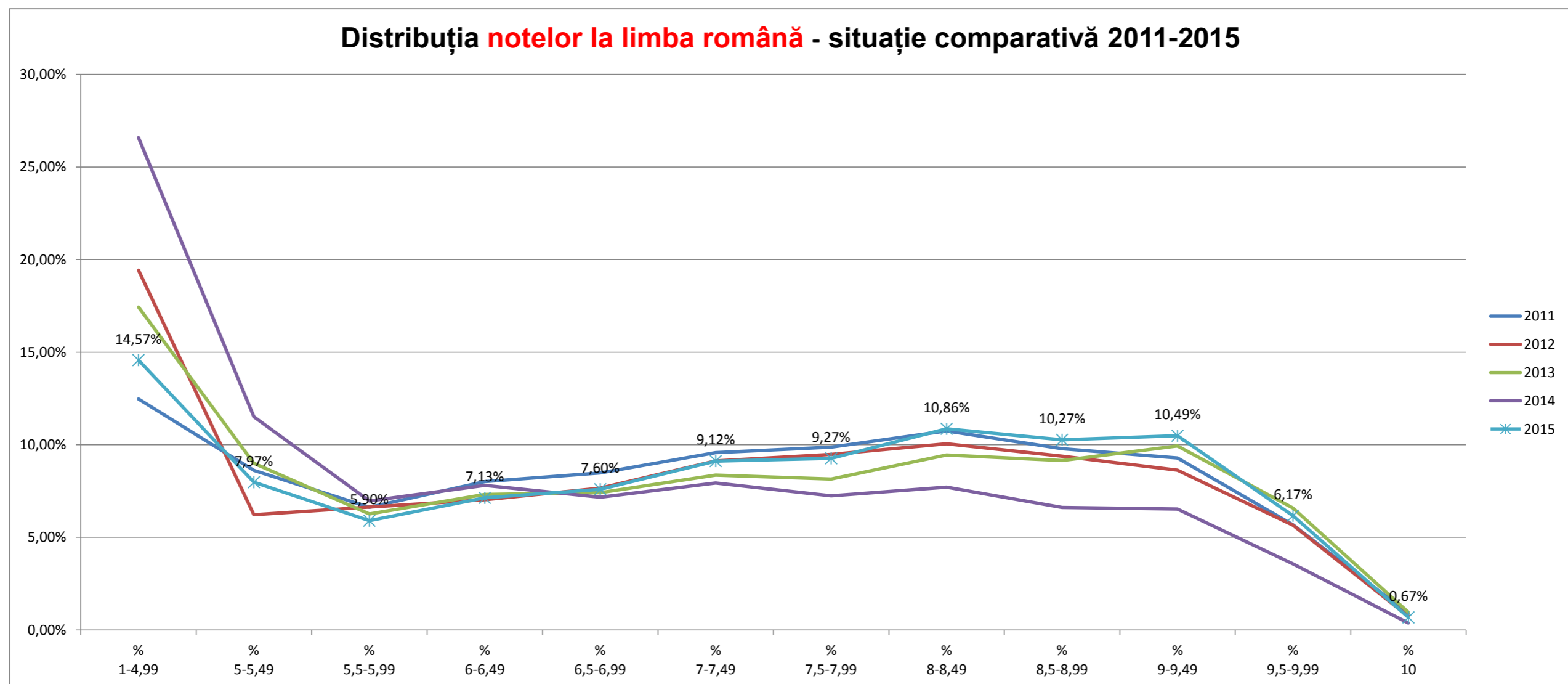

Distribuția notelor la matematică pe mediu și sex												
Mediu	% 1-4,99	% 5-5,49	% 5,5-5,99	% 6-6,49	% 6,5-6,99	% 7-7,49	% 7,5-7,99	% 8-8,49	% 8,5-8,99	% 9-9,49	% 9,5-9,99	% 10
Urban	16,23%	6,95%	6,03%	6,04%	5,84%	6,15%	6,58%	7,72%	8,91%	10,31%	13,20%	6,04%
Rural	38,68%	12,10%	8,33%	7,15%	5,74%	5,23%	4,69%	5,09%	4,67%	4,23%	3,28%	0,80%
Sex	% 1-4,99	% 5-5,49	% 5,5-5,99	% 6-6,49	% 6,5-6,99	% 7-7,49	% 7,5-7,99	% 8-8,49	% 8,5-8,99	% 9-9,49	% 9,5-9,99	% 10
Fete	23,35%	9,13%	6,89%	6,57%	5,89%	5,95%	6,03%	7,12%	7,45%	8,21%	9,32%	4,08%
Băieți	29,76%	9,48%	7,29%	6,52%	5,69%	5,50%	5,38%	5,88%	6,48%	6,83%	7,99%	3,20%

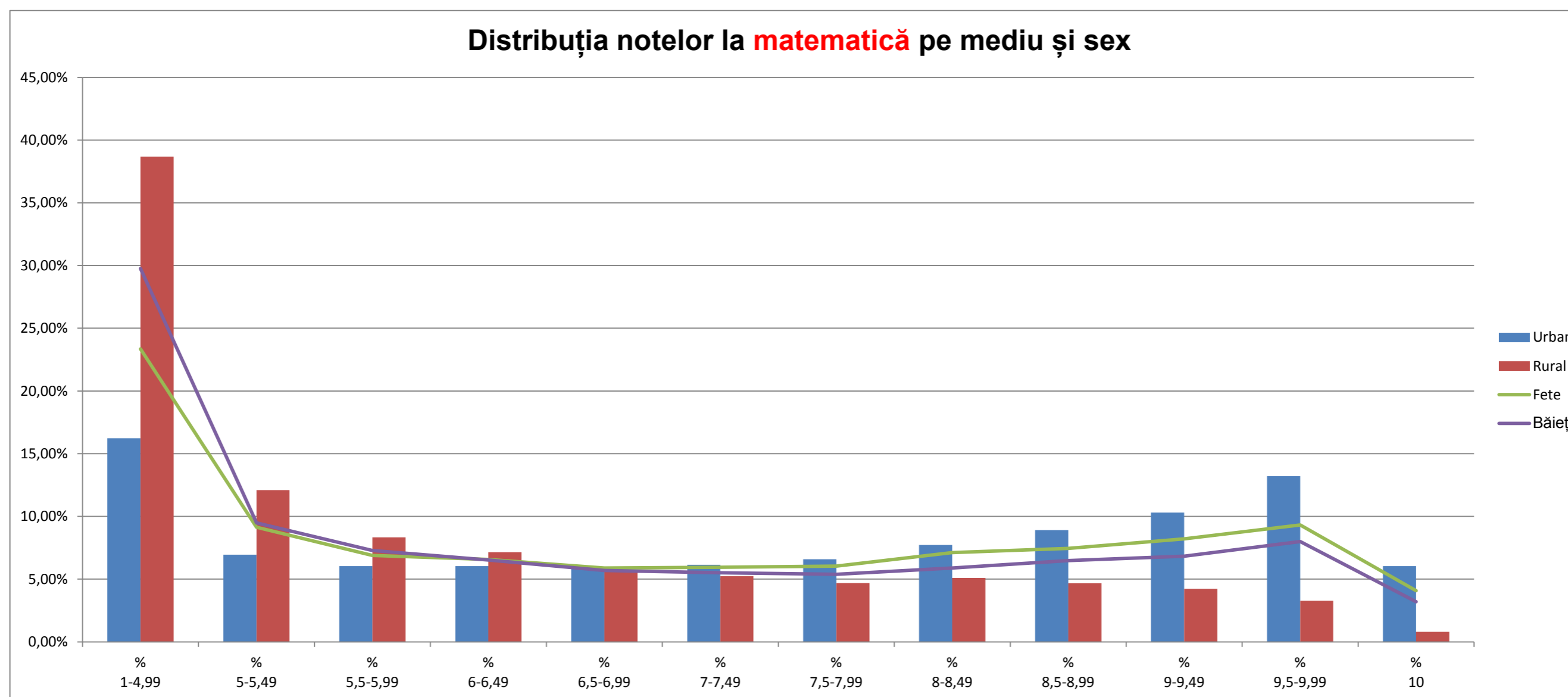

Distribuția notelor la matematică - situație comparativă 2011-2015																								
An	% 1-4,99	% 5-5,49	% 5,5-5,99	% 6-6,49	% 6,5-6,99	% 7-7,49	% 7,5-7,99	% 8-8,49	% 8,5-8,99	% 9-9,49	% 9,5-9,99	% 10	Cu note 1-4,99	Cu note 5-5,49	Cu note 5,5-5,99	Cu note 6-6,49	Cu note 6,5-6,99	Cu note 7-7,49	Cu note 7,5-7,99	Cu note 8-8,49	Cu note 8,5-8,99	Cu note 9-9,49	Cu nota 10	
2011	27,57%	14,50%	9,78%	8,96%	7,45%	6,54%	5,55%	5,11%	4,42%	4,44%	4,12%	1,57%	58.890	30.969	20.885	19.135	15.925	13.974	11.851	10.926	9.449	9.478	8.793	3.345
2012	50,15%	8,54%	5,38%	5,10%	4,47%	4,37%	3,89%	4,07%	3,91%	4,04%	3,55%	2,54%	83.800	14.262	8.990	8.522	7.473	7.308	6.504	6.794	6.529	6.744	5.929	4.245
2013	28,36%	8,17%	5,62%	5,28%	4,78%	4,98%	4,95%	5,76%	6,93%	8,26%	10,08%	6,83%	46.034	13.258	9.122	8.565	7.757	8.077	8.037	9.358	11.257	13.408	16.366	11.092
2014	27,05%	8,80%	6,69%	6,81%	6,56%	7,03%	7,31%	8,30%	6,77%	6,28%	5,68%	2,72%	43.287	14.081	10.704	10.898	10.495	11.248	11.704	13.276	10.833	10.042	9.083	4.360
2015	26,47%	9,30%	7,08%	6,55%	5,79%	5,73%	5,72%	6,52%	6,98%	7,54%	8,67%	3,65%	41.978	14.750	11.230	10.382	9.186	9.088	9.063	10.336	11.063	11.953	13.754	5.790

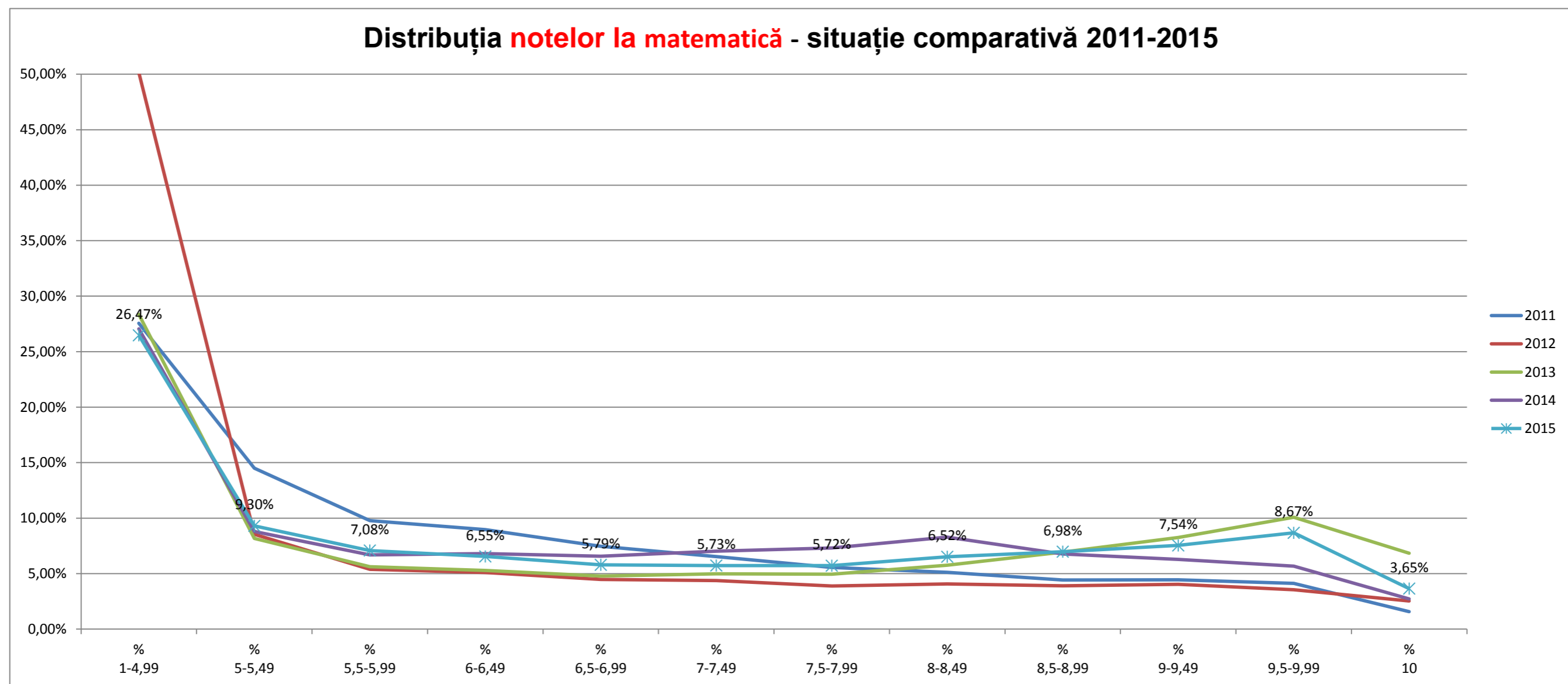

Distribuția notelor la limba maternă pe mediu și sex												
Mediu	% 1-4,99	% 5-5,49	% 5,5-5,99	% 6-6,49	% 6,5-6,99	% 7-7,49	% 7,5-7,99	% 8-8,49	% 8,5-8,99	% 9-9,49	% 9,5-9,99	% 10
Urban	3,95%	3,71%	3,51%	5,59%	7,52%	9,71%	10,97%	13,94%	15,35%	16,33%	8,20%	1,22%
Rural	8,83%	7,05%	6,01%	8,03%	8,83%	10,72%	11,35%	13,29%	10,12%	9,76%	5,28%	0,65%
Sex	% 1-4,99	% 5-5,49	% 5,5-5,99	% 6-6,49	% 6,5-6,99	% 7-7,49	% 7,5-7,99	% 8-8,49	% 8,5-8,99	% 9-9,49	% 9,5-9,99	% 10
Fete	3,72%	3,43%	3,18%	4,81%	6,12%	9,24%	10,87%	14,36%	15,69%	16,97%	10,03%	1,59%
Băieți	8,43%	6,90%	6,03%	8,52%	10,12%	11,08%	11,40%	12,93%	10,44%	9,96%	3,76%	0,35%

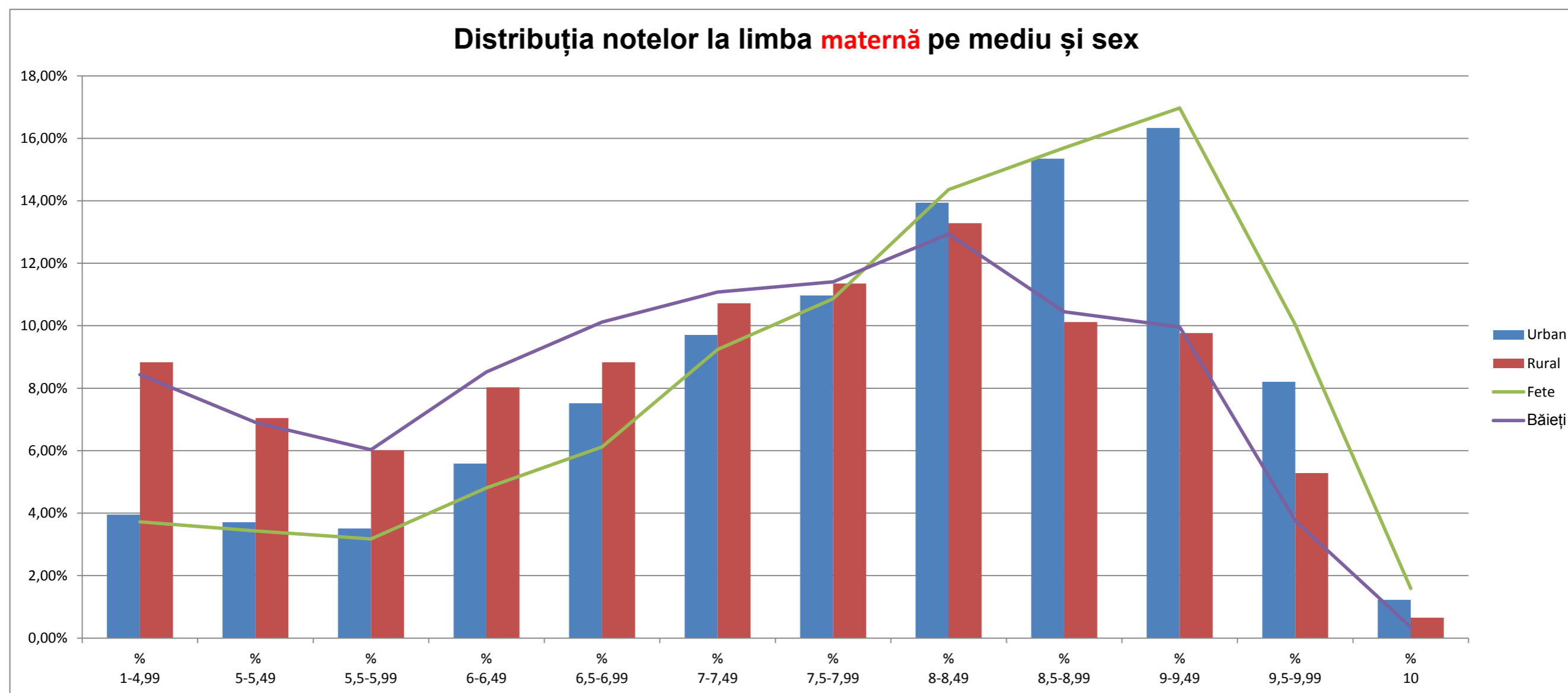

JUDEȚ	Înscriși SIMULARE	Prezenți SIMULARE	Procentul elevilor prezenți SIMULARE	Promovați SIMULARE	Procent promovați SIMULARE	Înscriși EVALUARE	Înscriși EVALUARE/ SIMULARE	Prezenți EVALUARE	Prezenți EVALUARE/ SIMULARE	Procentul elevilor prezenți EVALUARE	Promovați EVALUARE	Promovați EVALUARE/ SIMULARE	Procent promovați EVALUARE
AB	3.172	3.057	96,37%	1.490	48,74%	2.844	89,66%	2.779	90,91%	97,71%	2.246	150,74%	80,82%
AG	5.797	5.732	98,88%	2.837	49,49%	5.079	87,61%	5.008	87,37%	98,60%	3.930	138,53%	78,47%
AR	3.967	3.555	89,61%	1.470	41,35%	3.363	84,77%	3.257	91,62%	96,85%	2.476	168,44%	76,02%
B	13.179	12.524	95,03%	8.015	64,00%	12.045	91,40%	11.983	95,68%	99,49%	10.664	133,05%	88,99%
BC	5.654	5.624	99,47%	3.856	68,56%	5.552	98,20%	5.286	93,99%	95,21%	4.200	108,92%	79,46%
BH	5.560	5.024	90,36%	3.105	61,80%	4.938	88,81%	4.759	94,73%	96,38%	3.797	122,29%	79,79%
BN	3.286	2.020	61,47%	1.293	64,01%	2.800	85,21%	2.742	135,74%	97,93%	2.093	161,87%	76,33%
BR	2.863	2.626	91,72%	1.454	55,37%	2.076	72,51%	2.046	77,91%	98,55%	1.890	129,99%	92,38%
BT	5.094	4.835	94,92%	1.859	38,45%	4.107	80,62%	3.988	82,48%	97,10%	3.113	167,46%	78,06%
BV	4.365	4.099	93,91%	2.119	51,70%	3.710	84,99%	3.599	87,80%	97,01%	2.929	138,23%	81,38%
BZ	4.270	4.149	97,17%	1.988	47,92%	3.682	86,23%	3.514	84,70%	95,44%	2.839	142,81%	80,79%
CJ	5.296	5.041	95,19%	2.863	56,79%	4.394	82,97%	4.327	85,84%	98,48%	3.959	138,28%	91,50%
CL	2.973	2.704	90,95%	1.028	38,02%	2.373	79,82%	2.268	83,88%	95,58%	1.738	169,07%	76,63%
CS	2.598	2.404	92,53%	1.013	42,14%	2.282	87,84%	2.214	92,10%	97,02%	1.627	160,61%	73,49%
CT	6.320	6.008	95,06%	2.876	47,87%	5.715	90,43%	5.600	93,21%	97,99%	4.328	150,49%	77,29%
CV	2.135	1.866	87,40%	1.077	57,72%	1.586	74,29%	1.545	82,80%	97,41%	1.293	120,06%	83,69%
DB	5.012	4.652	92,82%	2.086	44,84%	4.524	90,26%	4.339	93,27%	95,91%	3.068	147,08%	70,71%
DJ	6.062	5.423	89,46%	2.589	47,74%	5.336	88,02%	5.102	94,08%	95,61%	3.708	143,22%	72,68%
GJ	3.758	3.617	96,25%	1.738	48,05%	3.383	90,02%	3.349	92,59%	98,99%	2.638	151,78%	78,77%
GL	5.247	4.889	93,18%	2.622	53,63%	4.511	85,97%	4.389	89,77%	97,30%	3.669	139,93%	83,60%
GR	2.667	2.467	92,50%	1.574	63,80%	2.429	91,08%	2.326	94,28%	95,76%	1.517	96,38%	65,22%
HD	3.867	3.360	86,89%	1.583	47,11%	3.252	84,10%	3.159	94,02%	97,14%	2.506	158,31%	79,33%
HR	2.930	2.719	92,80%	1.446	53,18%	2.767	94,44%	2.715	99,85%	98,12%	1.995	137,97%	73,48%
IF	2.855	2.702	94,64%	1.100	40,71%	2.315	81,09%	2.292	84,83%	99,01%	1.802	163,82%	78,62%
IL	2.649	2.440	92,11%	1.126	46,15%	2.242	84,64%	2.193	89,88%	97,81%	1.605	142,54%	73,19%
IS	8.169	8.169	100,00%	3.780	46,27%	6.746	82,58%	6.534	79,99%	96,86%	5.558	147,04%	85,06%
MH	2.439	2.310	94,71%	997	43,16%	2.110	86,51%	2.051	88,79%	97,20%	1.441	144,53%	70,26%
MM	4.741	4.585	96,71%	2.165	47,22%	4.285	90,38%	4.057	88,48%	94,68%	3.150	145,50%	77,64%
MS	5.278	4.828	91,47%	2.453	50,81%	4.487	85,01%	4.316	89,40%	96,19%	3.366	137,22%	77,99%
NT	5.234	5.078	97,02%	2.333	45,94%	4.858	92,82%	4.769	93,91%	98,17%	3.562	152,68%	74,69%
OT	4.278	3.864	90,32%	2.133	55,20%	3.803	88,90%	3.374	87,32%	88,72%	2.649	124,19%	78,51%
PH	6.858	6.559	95,64%	3.826	58,33%	5.563	81,12%	5.491	83,72%	98,71%	4.936	129,01%	89,89%
SB	3.586	3.145	87,70%	1.731	55,04%	2.949	82,24%	2.854	90,75%	96,78%	2.422	139,92%	84,86%
SJ	2.377	2.183	91,84%	1.073	49,15%	2.133	89,73%	2.020	92,53%	94,70%	1.617	150,70%	80,05%
SM	3.288	3.010	91,55%	1.428	47,44%	2.759	83,91%	2.652	88,11%	96,12%	2.035	142,51%	76,73%
SV	7.994	7.512	93,97%	3.941	52,46%	7.144	89,37%	7.026	93,53%	98,35%	5.614	142,45%	79,90%
TL	2.072	1.923	92,81%	767	39,89%	1.620	78,19%	1.569	81,59%	96,85%	1.180	153,85%	75,21%
TM	5.458	5.077	93,02%	2.328	45,85%	4.647	85,14%	4.532	89,27%	97,53%	3.367	144,63%	74,29%
TR	3.181	2.854	89,72%	1.425	49,93%	2.857	89,81%	2.787	97,65%	97,55%	1.889	132,56%	67,78%
VL	3.662	3.526	96,29%	1.833	51,99%	3.180	86,84%	3.055	86,64%	96,07%	2.405	131,21%	78,72%
VN	3.281	3.080	93,87%	1.495	48,54%	2.961	90,25%	2.811	91,27%	94,93%	2.133	142,68%	75,88%
VS	5.157	4.851	94,07%	1.870	38,55%	4.000	77,56%	4.851	100,00%	121,28%	2.828	151,23%	58,30%
TOTAL 2015	188.629	176.091	93,35%	89.785	50,99%	163.407	86,63%	159.528	90,59%	97,63%	125.782	140,09%	78,85%

TOPUL ȘCOLILOR PE ȚARĂ DUPĂ MEDIE				
POZIȚIA	LOCALITATE	ȘCOALĂ	NR. CANDIDAȚI CU MEDII	MEDIE
1	GALAȚI	COLEGIUL NATIONAL "VASILE ALECSANDRI", LOCALITATEA GALATI	58	9,62
2	BACĂU	COLEGIUL NATIONAL "GHEORGHE VRANCEANU" BACAU	33	9,61
3	CLUJ-NAPOCA	COLEGIUL NAȚIONAL "EMIL RACOVITĂ" CLUJ-NAPOCA	59	9,59
4	BRAȘOV	Colegiul Național 'Andrei Șaguna' Brașov	31	9,57
5	IAȘI	COLEGIUL NAȚIONAL, IAȘI	160	9,52
6	FOCȘANI	COLEGIUL NAȚIONAL "UNIREA" FOCȘANI	30	9,51
7	BRĂILA	COLEGIUL NAȚIONAL "GHEORGHE MUNTEANU MURGOCI" BRĂILA	63	9,50
8	PITEȘTI	COLEGIUL NAȚIONAL "ZINCA GOLESCU"	33	9,50
9	BAIA MARE	COLEGIUL NAȚIONAL "GHEORGHE SINCAI" BAIA MARE	32	9,50
10	CONSTANȚA	LICEUL TEORETIC 'OVIDIUS' CONSTANȚA	99	9,48
11	BUCUREȘTI SECTORUL 5	Colegiul Național "Gheorghe Lazăr"	36	9,47
12	IAȘI	COLEGIUL "COSTACHE NEGRUZZI", IAȘI	142	9,46
13	BOTOȘANI	COLEGIUL NAȚIONAL "MIHAI EMINESCU" BOTOSANI	62	9,45
14	BUCUREȘTI SECTORUL 1	Colegiul Național de Informatică "Tudor Vianu"	58	9,43
15	BUCUREȘTI SECTORUL 1	LICEUL TEORETIC "SCOALA MEA"	21	9,40
16	ARAD	COLEGIUL NAȚIONAL "MOISE NICOARA" ARAD	88	9,37
17	BACĂU	COLEGIUL NAȚIONAL "FERDINAND I" BACAU	59	9,37
18	SATU MARE	COLEGIUL NAȚIONAL MIHAI EMINESCU SATU MARE	31	9,37
19	IAȘI	COLEGIUL NAȚIONAL "EMIL RACOVITĂ", IAȘI	97	9,36
20	SIBIU	COLEGIUL NAȚIONAL "GH.LAZAR" SIBIU	61	9,31
21	PIATRA-NEAMȚ	COLEGIUL NAȚIONAL "PETRU RAREȘ", MUNICIPIUL PIATRA-NEAMȚ	54	9,31
22	CONSTANȚA	COLEGIUL NAȚIONAL 'MIRCEA CEL BĂTRÂN' CONSTANȚA	97	9,31
23	TÂRGU MUREȘ	COLEGIUL NAȚIONAL "ALEXANDRU PAPIU ILARIAN" TÎRGU MUREȘ	67	9,27
24	PLOIEȘTI	COLEGIUL NAȚIONAL "ALEXANDRU IOAN CUZA", MUNICIPIUL PLOIEȘTI	71	9,27
25	BUZĂU	COLEGIUL NAȚIONAL "B. P. HASDEU" MUNICIPIUL BUZĂU	51	9,24
25	CLUJ-NAPOCA	TRANSYLVANIA COLLEGE THE CAMBRIDGE INTERNATIONAL SCHOOL IN CLUJ	16	9,24
27	BRĂILA	ȘCOALA GIMNAZIALĂ "ION CREANGĂ" BRĂILA	55	9,24
28	BRAȘOV	Colegiul Național 'Dr. Ioan Meșotă' Brașov	35	9,24
29	BRAȘOV	Colegiul Național de Informatică 'Grigore Moșil' Brașov	59	9,24
30	TECUCI	COLEGIUL NAȚIONAL "SPIRU HARET", LOCALITATEA TECUCI	27	9,23
31	ORADEA	COLEGIUL NAȚIONAL "EMANUIL GOJDU" ORADEA	102	9,23
32	BRĂILA	COLEGIUL NAȚIONAL "NICOLAE BĂLCESCU" BRĂILA	61	9,23
33	BUCUREȘTI SECTORUL 6	Colegiul Național "Grigore Moșil"	64	9,21
34	CLUJ-NAPOCA	ȘCOALA GIMNAZIALĂ "ELF" CLUJ-NAPOCA	18	9,19
35	PLOIEȘTI	COLEGIUL NAȚIONAL "NICHITA STĂNESCU", MUNICIPIUL PLOIEȘTI	33	9,17
36	BUCUREȘTI SECTORUL 2	Școala gimnaziala "Anastasia Popescu"	16	9,17
37	CLUJ-NAPOCA	ȘCOALA GIMNAZIALĂ "IOAN BOB" CLUJ-NAPOCA	74	9,17
38	DROBETA-TURNU SEVERIN	COLEGIUL NAȚIONAL "TRAIAN"	65	9,16
39	SUCEAVA	COLEGIUL NAȚIONAL "PETRU RAREȘ" SUCEAVA	59	9,15
40	HUȘI	COLEGIUL NAȚIONAL "CUZA VODA", MUN. HUSI	34	9,13
41	PLOIEȘTI	COLEGIUL NAȚIONAL "ION LUCA CARAGIALE", MUNICIPIUL PLOIEȘTI	93	9,12
42	GĂEȘTI	COLEGIUL NAȚIONAL "VLADIMIR STREINU" GĂEȘTI	31	9,10
43	BORȘA	LICEUL BORSA	30	9,10
44	PLOIEȘTI	COLEGIUL NAȚIONAL "MIHAI VITEAZUL", MUNICIPIUL PLOIEȘTI	109	9,08
45	IAȘI	COLEGIUL NAȚIONAL "MIHAI EMINESCU", IAȘI	107	9,08
46	CRAIOVA	SCOALA GIMNAZIALA "MIRCEA ELIADE" CRAIOVA	124	9,08
47	SIGHETU MARMAȚIEI	COLEGIUL NAȚIONAL "DRAGOS VODA" SIGHETU MARMATIEI	32	9,07
48	BUCUREȘTI SECTORUL 4	Școala Gimnazială nr. 79	135	9,07
49	SATU MARE	COLEGIUL NAȚIONAL "DOAMNA STANCA" SATU MARE	34	9,06
50	BUCUREȘTI SECTORUL 3	Complexul Educational Lauder Reut	22	9,02

TOPUL ȘCOLILOR PE JUDEȚ DUPĂ MEDIE					
POZIȚIA	JUDEȚ	LOCALITATE	ȘCOALĂ	NR. CANDIDAȚI CU MEDII	MEDIE
1	AB	ALBA IULIA	LICEUL TEORETIC "SFANTUL IOSIF" ALBA IULIA	13	8,96
2	AB	ALBA IULIA	SCOALA GIMNAZIALA "MIHAI EMINESCU" ALBA IULIA	98	8,91
3	AB	ALBA IULIA	SEMINARUL TEOLOGIC ORTODOX "SFANTUL SIMION STEFAN" ALBA IULIA	12	8,78
4	AB	IGHIEL	SCOALA GIMNAZIALA IGHIEL	16	8,45
5	AB	SEBEȘ	COLEGIUL NATIONAL "LUCIAN BLAGA" SEBES	62	8,40
6	AB	ALBA IULIA	SCOALA GIMNAZIALA "VASILE GOLDIS" ALBA IULIA	99	8,20
7	AB	BLAJ	COLEGIUL NATIONAL "INOCHENTIE MICU CLAIN" BLAJ	41	8,19
8	AB	ALBA IULIA	COLEGIUL TEHNIC "DORIN PAVEL" ALBA IULIA	18	8,02
9	AB	CÂMPENI	SCOALA GIMNAZIALA CIMPENI	69	7,88
10	AB	BLAJ	SCOALA GIMNAZIALA "TOMA COCISIU" BLAJ	70	7,80
11	AB	ALBA IULIA	COLEGIUL TEHNIC "APULUM" ALBA IULIA	15	7,75
12	AB	BĂRĂBANȚ	SCOALA GIMNAZIALA BARABANT	18	7,68
13	AB	ALBA IULIA	SCOALA GIMNAZIALA "AVRAM IANCU" ALBA IULIA	40	7,66
14	AB	ABRUD	SCOALA GIMNAZIALA "AVRAM IANCU" ABRUD	19	7,64
15	AB	CÂMPENI	COLEGIUL NATIONAL "AVRAM IANCU" CIMPENI	32	7,59
16	AB	BISTRA	SCOALA GIMNAZIALA "NICODIM GANEA" BISTRA	47	7,59
17	AB	ALBA IULIA	COLEGIUL TEHNIC "ALEXANDRU DOMSA" ALBA IULIA	30	7,55
18	AB	AIUD	SCOALA GIMNAZIALA "OVIDIU HULEA" AIUD	63	7,52
19	AB	SEBEȘ	SCOALA GIMNAZIALA NR. 2 SEBES	58	7,52
20	AB	ABRUD	LICEUL "HOREA, CLOSCA SI CRISAN" ABRUD	18	7,52
21	AB	OCNA MUREȘ	SCOALA GIMNAZIALA "LUCIAN BLAGA" OCNA MURES	37	7,49
22	AB	SOHODOL	SCOALA GIMNAZIALA SOHODOL	14	7,47
23	AB	ALBA IULIA	LICEUL CU PROGRAM SPORTIV ALBA IULIA	83	7,46
24	AB	CUGIR	SCOALA GIMNAZIALA "SINGIDAVA" CUGIR	47	7,45
25	AB	LANCRĂM	SCOALA GIMNAZIALA "LUCIAN BLAGA" LANCRAM	10	7,44
25	AB	MICEȘTI	SCOALA GIMNAZIALA MICESTI	12	7,44
27	AB	ALBA IULIA	SCOALA GIMNAZIALA "ION AGARBICEANU" ALBA IULIA	53	7,41
28	AB	CUGIR	SCOALA GIMNAZIALA " IOSIF PERVAIN" CUGIR	15	7,38
29	AB	CUGIR	SCOALA GIMNAZIALA NR.3 CUGIR	47	7,37
30	AB	TIUR	SCOALA GIMNAZIALA "SIMION BARNUTIU" TIUR BLAJ	13	7,33
31	AB	ALBA IULIA	LICEUL DE ARTE "REGINA MARIA" ALBA IULIA	54	7,31
32	AB	VINȚU DE JOS	SCOALA GIMNAZIALA "IULIU MANIU" VINTU DE JOS	29	7,31
33	AB	OCNA MUREȘ	LICEUL TEORETIC "PETRU MAIOR" OCNA MURES	44	7,27
34	AB	SEBEȘ	SCOALA GIMNAZIALA "MIHAIL KOGALNICEANU" SEBES	33	7,22
35	AB	TEIUȘ	LICEUL TEORETIC TEIUS	43	7,20
36	AB	IGHIU	SCOALA GIMNAZIALA "MIHAI EMINESCU" IGHIU	10	7,19
37	AB	SĂLCIUA DE JOS	SCOALA GIMNAZIALA "SIMION PANTEA" SALCIUA	13	7,18
38	AB	RĂZBOIENI-CETATE	SCOALA GIMNAZIALA RAZBOIENI	14	7,17
39	AB	PONOREL	SCOALA GIMNAZIALA PONOREL	12	7,17
40	AB	ROȘIA MONTANĂ	SCOALA GIMNAZIALA "SIMION BALINT" ROSIA MONTANA	13	7,09
41	AB	AIUD	COLEGIUL NATIONAL "BETHLEN GABOR" AIUD	37	7,06
42	AB	AIUD	SCOALA GIMNAZIALA "AXENTE SEVER" AIUD	46	6,96
43	AB	MIHALȚ	SCOALA GIMNAZIALA "ION BREAZU" MIHALT	27	6,91
44	AB	AIUD	COLEGIUL NATIONAL "TITU MAIORESCU" AIUD	25	6,88
45	AB	ȘARD	SCOALA GIMNAZIALA SARD	12	6,84
46	AB	DAIA ROMÂNĂ	SCOALA GIMNAZIALA DAIA ROMANA	33	6,81
47	AB	GALDA DE JOS	SCOALA GIMNAZIALA "NICOLAE DRAGAN" GALDA DE JOS	13	6,76
48	AB	VINEREA	SCOALA GIMNAZIALA "IOAN MIHU" VINEREA	13	6,71
49	AB	FĂRĂU	SCOALA GIMNAZIALA FARAU	11	6,61
50	AB	SĂLIȘTEA	SCOALA GIMNAZIALA "DAVID PRODAN" SALISTEA	11	6,61

TOPUL ȘCOLILOR PE JUDEȚ DUPĂ MEDIE					
POZIȚIA	JUDEȚ	LOCALITATE	ȘCOALĂ	NR. CANDIDAȚI CU MEDII	MEDIE
1	AG	PITEȘTI	COLEGIUL NAȚIONAL "ZINCA GOLESCU"	33	9,50
2	AG	PITEȘTI	ȘCOALA GIMNAZIALĂ ION PILLAT	76	8,73
3	AG	PITEȘTI	ȘCOALA GIMNAZIALĂ NICOLAE IORGA	87	8,61
4	AG	PITEȘTI	ȘCOALA GIMNAZIALĂ MIHAI EMINESCU	122	8,40
5	AG	CÂMPULUNG	ȘCOALA GIMNAZIALĂ OPREA IORGULESCU	81	8,40
6	AG	CURTEA DE ARGEȘ	ȘCOALA GIMNAZIALĂ "MIRCEA CEL BĂTRÂN"	76	8,32
7	AG	PITEȘTI	ȘCOALA GIMNAZIALĂ ALEXANDRU DAVILA	112	8,25
8	AG	DOMNEȘTI	LICEUL TEHNOLOGIC PETRE IONESCU MUSCEL	18	8,22
9	AG	CURTEA DE ARGEȘ	ȘCOALA GIMNAZIALĂ REGINA MARIA	43	8,17
10	AG	PITEȘTI	ȘCOALA GIMNAZIALĂ MATEI BASARAB	109	8,11
11	AG	CURTEA DE ARGEȘ	ȘCOALA GIMNAZIALĂ CAROL I	53	8,06
12	AG	BASCOV	ȘCOALA GIMNAZIALĂ "VIRGIL CALOTESCU"	44	7,94
13	AG	PITEȘTI	ȘCOALA GIMNAZIALĂ NEGRU VODĂ	41	7,93
14	AG	PITEȘTI	ȘCOALA GIMNAZIALĂ TRAIAN	71	7,87
15	AG	MIOVENI	ȘCOALA GIMNAZIALĂ "GEORGE TOPÎRCEANU"	67	7,87
16	AG	PITEȘTI	ȘCOALA GIMNAZIALĂ I.L. CARAGIALE	69	7,86
17	AG	CÂMPULUNG	ȘCOALA GIMNAZIALĂ NANU MUSCEL	108	7,81
18	AG	BRADU	ȘCOALA GIMNAZIALĂ VASILE DINESCU	10	7,73
19	AG	PITEȘTI	ȘCOALA GIMNAZIALĂ NICOLAE SIMONIDE	64	7,71
20	AG	TOPOLOVENI	LICEUL TEHNOLOGIC TOPOLOVENI	101	7,68
21	AG	CÂMPULUNG	ȘCOALA SF. IACOB CAMPULUNG	34	7,63
22	AG	PITEȘTI	ȘCOALA GIMNAZIALĂ TUDOR VLADIMIRESCU	59	7,62
23	AG	CÂMPULUNG	COLEGIUL NAȚIONAL PEDAGOGIC "CAROL I"	32	7,60
24	AG	PITEȘTI	ȘCOALA GIMNAZIALĂ MIRCEA CEL BĂTRÂN	161	7,58
25	AG	PITEȘTI	ȘCOALA GIMNAZIALĂ ION MINULESCU	101	7,58
26	AG	VLĂDEȘTI	ȘCOALA GIMNAZIALĂ NR.1	22	7,55
27	AG	CURTEA DE ARGEȘ	ȘCOALA GIMNAZIALĂ "BASARAB I"	43	7,50
28	AG	PITEȘTI	ȘCOALA GIMNAZIALĂ MIRCEA ELIADE	73	7,47
29	AG	CIREȘU	ȘCOALA GIMNAZIALĂ CIREȘU	15	7,47
30	AG	MIOVENI	ȘCOALA GIMNAZIALĂ "LIVIU REBREANU"	99	7,44
31	AG	ȘTEFĂNEȘTI	ȘCOALA GIMNAZIALĂ VINTILĂ BRĂTIANU	32	7,43
32	AG	PITEȘTI	LICEUL DE ARTE "DINU LIPATTI"	43	7,38
33	AG	ȘERBĂNEȘTI	ȘCOALA GIMNAZIALĂ ȘERBĂNEȘTI	16	7,36
34	AG	PITEȘTI	ȘCOALA GIMNAZIALĂ MARIN PREDA	53	7,35
35	AG	PITEȘTI	ȘCOALA GIMNAZIALĂ NICOLAE BĂLCESCU	97	7,27
36	AG	PITEȘTI	ȘCOALA GIMNAZIALĂ ADRIAN PĂUNESCU	49	7,25
37	AG	SĂLĂTRUCU	ȘCOALA GIMNAZIALĂ RADU ȘERBAN	12	7,20
38	AG	MIOVENI	LICEUL TEORETIC "IULIA ZAMFIRESCU"	87	7,19
39	AG	UNGHENI	ȘCOALA GIMNAZIALĂ TUDOR CORNEL	18	7,17
40	AG	CETĂȚENI	ȘCOALA GIMNAZIALĂ NR.1	13	6,95
41	AG	CORBENI	ȘCOALA GIMNAZIALĂ NR.1	19	6,95
42	AG	TIGVENI	ȘCOALA GIMNAZIALĂ GABRIEL MARINESCU	24	6,94
43	AG	ANINOASA	ȘCOALA GIMNAZIALĂ BROȘTENI-ANINOASA	26	6,94
44	AG	CORBI	ȘCOALA GIMNAZIALĂ NAUM RAMNICEANU	24	6,92
45	AG	STOENEȘTI	ȘCOALA GIMNAZIALĂ NR.1	20	6,88
46	AG	NUCȘOARA	ȘCOALA GIMNAZIALĂ TOMA ARNĂUȚOIU	14	6,85
47	AG	MUSĂȚEȘTI	ȘCOALA GIMNAZIALĂ MUȘĂȚEȘTI	19	6,83
48	AG	RUCĂR	ȘCOALA GIMNAZIALĂ NAE A GHICA	15	6,81
49	AG	ALBEȘTI	ȘCOALA GIMNAZIALĂ NR.1	13	6,79
50	AG	LEREȘTI	ȘCOALA GIMNAZIALĂ NR.1 LEREȘTI	17	6,78

TOPUL ȘCOLILOR PE JUDEȚ DUPĂ MEDIE					
POZIȚIA	JUDEȚ	LOCALITATE	ȘCOALĂ	NR. CANDIDAȚI CU MEDII	MEDIE
1	AR	ARAD	COLEGIUL NATIONAL "MOISE NICOARA" ARAD	88	9,37
2	AR	ARAD	SCOALA GIMNAZIALA NR 5 ARAD	107	8,26
3	AR	ARAD	COLEGIUL NATIONAL "ELENA GHIBA BIRTA" ARAD	59	8,13
4	AR	ARAD	COLEGIUL NATIONAL "PREPARANDIA-DIMITRIE TICHINDEAL" ARAD	77	8,05
5	AR	ARAD	LICEUL TEOLOGIC BAPTIST "ALEXA POPOVICI" ARAD	58	8,00
6	AR	ARAD	SCOALA GIMNAZIALA "CAIUS IACOB" ARAD	67	7,88
7	AR	ARAD	COLEGIUL "CSIKY GERGELY" ARAD	33	7,87
8	AR	CHIȘINEU-CRIȘ	LICEUL TEORETIC "MIHAI VELICIU" CHISINEU-CRIS	51	7,71
9	AR	ARAD	COLEGIUL NATIONAL "VASILE GOLDIS" ARAD	69	7,64
10	AR	ARAD	SCOALA GIMNAZIALA "AUREL VLAICU" ARAD	93	7,50
11	AR	ȘOFRONEA	SCOALA GIMNAZIALA "VIRGIL IOVANAS" SOFRONEA	15	7,47
12	AR	PĂULIȘ	SCOALA GIMNAZIALA PAULIS	17	7,26
13	AR	ARAD	LICEUL TEORETIC "ADAM MULLER GUTTENBRUNN" ARAD	62	7,02
14	AR	ARAD	SCOALA GIMNAZIALA "ARON COTRUS" ARAD	57	7,00
15	AR	ARAD	SCOALA GIMNAZIALA "MIHAI EMINESCU" ARAD	35	6,99
16	AR	ANDREI ȘAGUNA	SCOALA GIMNAZIALA "ANDREI SAGUNA" ANDREI SAGUNA	11	6,87
17	AR	ARAD	SCOALA GIMNAZIALA "NICOLAE BALCESCU" ARAD	29	6,85
18	AR	FĂNTÂNELE	SCOALA GIMNAZIALA FINTINELE	20	6,81
19	AR	MIȘCA	SCOALA GIMNAZIALA "TITUS POPOVICI" MISCA	14	6,81
20	AR	SEBIȘ	LICEUL TEORETIC SEBIS	90	6,77
21	AR	VÂRFURILE	SCOALA GIMNAZIALA VARFURILE	21	6,75
22	AR	CERMEI	LICEUL TEORETIC CERMEI	22	6,73
23	AR	SELEUȘ	SCOALA GIMNAZIALA SELEUS	18	6,69
24	AR	PETRIȘ	SCOALA GIMNAZIALA "SABIN DRAGOI" PETRIS	18	6,68
25	AR	ARAD	COLEGIUL TEHNIC DE CONSTRUCTII SI PROTECTIA MEDIULUI ARAD	50	6,64
26	AR	ARAD	SCOALA GIMNAZIALA "REGINA MARIA" ARAD	52	6,55
27	AR	SEMLAC	SCOALA GIMNAZIALA "DR.IOAN DANICICO" SEMLAC	20	6,50
28	AR	INEU	LICEUL "MIHAI VITEAZUL" INEU	65	6,50
29	AR	ȘIMAND	SCOALA GIMNAZIALA SIMAND	28	6,47
30	AR	CURTICI	LICEUL TEHNOLOGIC "ION CREANGA" CURTICI	48	6,46
31	AR	HORIA	SCOALA GIMNAZIALA HORIA	14	6,44
32	AR	ALMAȘ	SCOALA GIMNAZIALA "LAZAR TAMPA" ALMAS	24	6,41
33	AR	ARAD	SCOALA GIMNAZIALA "ADAM NICOLAE" ARAD	14	6,37
34	AR	SĂNTANA	SCOALA GIMNAZIALA "SFANTA ANA" SINTANA	60	6,34
35	AR	ARAD	SCOALA GIMNAZIALA "AVRAM IANCU" ARAD	54	6,33
36	AR	GROȘENI	SCOALA GIMNAZIALA GROSENI	14	6,30
37	AR	ARAD	LICEUL DE ARTE "SABIN DRAGOI" ARAD	81	6,28
38	AR	SECUSIGIU	SCOALA GIMNAZIALA SECUSIGIU	25	6,24
39	AR	ȘEPREUȘ	SCOALA GIMNAZIALA "MIHAI VELICIU" SEPREUS	14	6,22
40	AR	PECICA	LICEUL TEORETIC "GHEORGHE LAZAR" PECICA	65	6,20
41	AR	MĂDERAT	SCOALA GIMNAZIALA MADERAT	13	6,18
42	AR	ARAD	SCOALA GIMNAZIALA "IOSIF MOLDOVAN" ARAD	31	6,15
43	AR	DIECI	SCOALA GIMNAZIALA DIECI	14	6,13
44	AR	IRATOȘU	SCOALA GIMNAZIALA IRATOSU	12	6,10
45	AR	CHIȘINEU-CRIȘ	SCOALA GIMNAZIALA "PADURENI" CHISINEU CRIS	10	6,04
46	AR	ZĂDĂRENI	SCOALA GIMNAZIALA ZADARENI	13	6,01
47	AR	MACEA	SCOALA GIMNAZIALA "PAVEL COVACI" MACEA	26	5,99
48	AR	BOCSIG	SCOALA GIMNAZIALA "VASILE POP" BOCSIG	11	5,97
49	AR	ȘEITIN	SCOALA GIMNAZIALA "STEFAN BOZIAN" SEITIN	11	5,96
50	AR	FELNAC	SCOALA GIMNAZIALA "AUREL SEBESAN" FELNAC	21	5,94

TOPUL ȘCOLILOR PE JUDEȚ DUPĂ MEDIE					
POZIȚIA	JUDEȚ	LOCALITATE	ȘCOALĂ	NR. CANDIDAȚI CU MEDII	MEDIE
1	B	BUCUREȘTI SECTORUL 5	Colegiul Național "Gheorghe Lazăr"	36	9,47
2	B	BUCUREȘTI SECTORUL 1	Colegiul Național de Informatică "Tudor Vianu"	58	9,43
3	B	BUCUREȘTI SECTORUL 1	LICEUL TEORETIC "SCOALA MEA"	21	9,40
4	B	BUCUREȘTI SECTORUL 6	Colegiul Național "Grigore Moisi"	64	9,21
5	B	BUCUREȘTI SECTORUL 2	Școala gimnazială "Anastasia Popescu"	16	9,17
6	B	BUCUREȘTI SECTORUL 4	Școala Gimnazială nr. 79	135	9,07
7	B	BUCUREȘTI SECTORUL 3	Complexul Educational Lauder Reut	22	9,02
8	B	BUCUREȘTI SECTORUL 1	Liceul Teoretic Școala Europeana Bucuresti	34	8,97
9	B	BUCUREȘTI SECTORUL 1	Școala Gimnazială "I. Heliade Rădulescu"	63	8,91
10	B	BUCUREȘTI SECTORUL 2	Colegiul Național Bilingv "George Coșbuc"	90	8,81
11	B	BUCUREȘTI SECTORUL 5	Școala Gimnazială "I. G. Duca"	77	8,80
12	B	BUCUREȘTI SECTORUL 5	Școala Gimnazială nr. 150	130	8,72
13	B	BUCUREȘTI SECTORUL 3	Liceul Internațional de Informatică	155	8,72
14	B	BUCUREȘTI SECTORUL 1	Școala Gimnazială "Pia Brătianu"	105	8,71
15	B	BUCUREȘTI SECTORUL 1	Colegiul German "Goethe"	124	8,68
16	B	BUCUREȘTI SECTORUL 2	Colegiul Național "Spiru Haret"	30	8,65
17	B	BUCUREȘTI SECTORUL 4	Școala Gimnazială nr. 97	111	8,65
18	B	BUCUREȘTI SECTORUL 1	Școala Gimnazială "Titu Maiorescu"	85	8,64
19	B	BUCUREȘTI SECTORUL 2	Școala Centrală	90	8,64
20	B	BUCUREȘTI SECTORUL 3	Școala Gimnazială "Leonardo Da Vinci"	73	8,62
21	B	BUCUREȘTI SECTORUL 2	Școala Gimnazială "Maria Rosetti"	82	8,61
22	B	BUCUREȘTI SECTORUL 6	Școala Gimnazială nr. 197	100	8,61
23	B	BUCUREȘTI SECTORUL 5	Liceul Teoretic "Ion Barbu"	86	8,60
24	B	BUCUREȘTI SECTORUL 6	Colegiul Național "Elena Cuza"	57	8,60
25	B	BUCUREȘTI SECTORUL 3	Școala Gimnazială nr. 195	195	8,60
26	B	BUCUREȘTI SECTORUL 2	Școala Gimnazială nr. 49	80	8,60
27	B	BUCUREȘTI SECTORUL 6	Școala Gimnazială "Constantin Brâncuși"	103	8,58
28	B	BUCUREȘTI SECTORUL 2	Școala Gimnazială nr. 56	200	8,58
29	B	BUCUREȘTI SECTORUL 6	Colegiul Economic "Costin C. Kirițescu"	24	8,57
30	B	BUCUREȘTI SECTORUL 1	Liceul Teoretic Bilingv "Miguel de Cervantes"	73	8,48
31	B	BUCUREȘTI SECTORUL 1	Liceul Teoretic "Jean Monnet"	71	8,48
32	B	BUCUREȘTI SECTORUL 1	Școala Gimnazială nr. 179	85	8,44
33	B	BUCUREȘTI SECTORUL 1	Liceul Teoretic "Nicolae Iorga"	89	8,37
34	B	BUCUREȘTI SECTORUL 6	Școala Gimnazială nr. 59	63	8,34
35	B	BUCUREȘTI SECTORUL 4	Școala Gimnazială nr. 194	134	8,32
36	B	BUCUREȘTI SECTORUL 1	Școala Gimnazială "Elena Văcărescu"	37	8,29
37	B	BUCUREȘTI SECTORUL 3	Școala Gimnazială nr. 149	98	8,27
38	B	BUCUREȘTI SECTORUL 5	Școala Gimnazială nr. 280	176	8,19
39	B	BUCUREȘTI SECTORUL 3	Școala Gimnazială nr. 88	125	8,17
40	B	BUCUREȘTI SECTORUL 3	Școala Gimnazială "Nicolae Labiș"	54	8,15
41	B	BUCUREȘTI SECTORUL 1	Școala Gimnazială "Herăstrău"	77	8,14
42	B	BUCUREȘTI SECTORUL 1	Școala Gimnazială nr. 5	41	8,13
43	B	BUCUREȘTI SECTORUL 5	Liceul Teoretic "Ștefan Odobleja"	84	8,11
44	B	BUCUREȘTI SECTORUL 6	Școala Gimnazială nr. 117	103	8,10
45	B	BUCUREȘTI SECTORUL 1	Liceul Teoretic "Alexandru Vlahuță"	68	8,09
46	B	BUCUREȘTI SECTORUL 6	Școala Gimnazială nr. 193	57	8,09
47	B	BUCUREȘTI SECTORUL 4	Colegiul Romano-Catolic "Sf. Iosif"	46	8,09
48	B	BUCUREȘTI SECTORUL 3	Școala Gimnazială "Federico Garcia Lorca"	73	8,05
49	B	BUCUREȘTI SECTORUL 2	Școala Gimnazială "Iancului"	83	8,05
50	B	BUCUREȘTI SECTORUL 1	Colegiul Național "Ion Neculce"	43	8,05

TOPUL ȘCOLILOR PE JUDEȚ DUPĂ MEDIE					
POZIȚIA	JUDEȚ	LOCALITATE	ȘCOALĂ	NR. CANDIDAȚI CU MEDII	MEDIE
1	BC	BACĂU	COLEGIUL NATIONAL "GHEORGHE VRANCEANU" BACAU	33	9,61
2	BC	BACĂU	COLEGIUL NATIONAL "FERDINAND I" BACAU	59	9,37
3	BC	BACĂU	COLEGIUL NAȚIONAL "VASILE ALECSANDRI" BACAU	61	8,97
4	BC	BACĂU	SCOALA GIMNAZIALA NR 10 BACAU	66	8,66
5	BC	BACĂU	SCOALA GIMNAZIALA "ALEXANDRU CEL BUN" BACAU	16	8,54
6	BC	COMĂNEȘTI	SCOALA GIMNAZIALA "DIMITRIE GHICA" COMANESTI	20	8,37
7	BC	BACĂU	SCOALA GIMNAZIALA "NICOLAE IORGA" BACAU	81	8,32
8	BC	ONEȘTI	SCOALA GIMNAZIALA NR 1 ONESTI	102	8,30
9	BC	ONEȘTI	SCOALA GIMNAZIALA "GHITA MOCANU" ONESTI	75	8,26
10	BC	BACĂU	SCOALA GIMNAZIALA "MIHAI DRAGAN" BACAU	96	8,25
11	BC	TÂRGU OCNA	SCOALA GIMNAZIALA NR 2 TARGU OCNA	43	8,21
12	BC	BACĂU	SCOALA GIMNAZIALA "ALEXANDRU IOAN CUZA" BACAU	99	8,16
13	BC	GLĂVĂNEȘTI	SCOALA GIMNAZIALA GLAVANESTI	13	8,08
14	BC	BACĂU	COLEGIUL NATIONAL DE ARTA "GEORGE APOSTU" BACAU	60	8,06
15	BC	BACĂU	SCOALA GIMNAZIALA "SPIRU HARET" BACAU	43	8,01
16	BC	COMĂNEȘTI	SCOALA GIMNAZIALA "LIVIU REBREANU"COMANESTI	74	8,00
17	BC	BACĂU	SCOALA GIMNAZIALA "GEORGE BACOVIA" BACAU	19	7,98
18	BC	BACĂU	SCOALA GIMNAZIALA "ION CREANGA" BACAU	64	7,94
19	BC	BACĂU	SCOALA GIMNAZIALA "CONSTANTIN PLATON" BACAU	77	7,87
20	BC	MOINEȘTI	SCOALA GIMNAZIALA "GEORGE ENESCU" MOINESTI	70	7,87
21	BC	BACĂU	SCOALA GIMNAZIALA "OCTAVIAN VOICU" BACAU	32	7,84
22	BC	SCORȚENI	SCOALA GIMNAZIALA SCORTENI	18	7,74
23	BC	BACĂU	SCOALA GIMNAZIALA "MIRON COSTIN" BACAU	79	7,71
24	BC	URECHEȘTI	SCOALA GIMNAZIALA URECHESTI	20	7,67
25	BC	MOINEȘTI	SCOALA GIMNAZIALA"STEFAN LUCHIAN" MOINESTI	70	7,66
26	BC	DEALU MORII	SCOALA GIMNAZIALA DEALU MORII	10	7,63
27	BC	BACĂU	COLEGIUL NATIONAL PEDAGOGIC "STEFAN CEL MARE" BACAU	48	7,60
28	BC	GÂRLENI	SCOALA GIMNAZIALA "Prof.PANAITE CONSTANTIN" GARLENI	11	7,60
29	BC	ONEȘTI	SCOALA GIMNAZIALA "SFANTUL VOIEVOD ST.CEL MARE"ONESTI	51	7,53
30	BC	AGĂȘ	SCOALA GIMNAZIALA AGAS	23	7,50
31	BC	FILIPEȘTI	SCOALA GIMNAZIALA FILIPESTI	15	7,47
32	BC	BACĂU	SCOALA GIMNAZIALA "DR.ALEXANDRU SAFRAN" BACAU	56	7,43
33	BC	DOFTEANA	SCOALA GIMNAZIALA "SCARLAT LONGHIN" DOFTEANA	26	7,42
34	BC	PODURI	SCOALA GIMNAZIALA "GENERAL NICOLAE SOVA"PODURI	38	7,35
35	BC	TÂRGU OCNA	SCOALA GIMNAZIALA NR 1 TARGU OCNA	50	7,33
36	BC	LETEA VECHÉ	SCOALA GIMNAZIALA LETEA VECHÉ	17	7,33
37	BC	COLONEȘTI	SCOALA GIMNAZIALA "SMARANDA APOSTOLEANU" COLONESTI	15	7,33
38	BC	BACĂU	SCOALA GIMNAZIALA "MIHAI SADOVEANU" BACAU	35	7,29
39	BC	GURA VĂII	SCOALA GIMNAZIALA NR 1 GURA VAI	16	7,29
40	BC	BUHUȘI	SCOALA GIMNAZIALA "STEFAN CEL MARE" BUHUSI	20	7,28
41	BC	BUHUȘI	SCOALA GIMNAZIALA "MIHAI EMINESCU" BUHUSI	54	7,27
42	BC	ONEȘTI	SCOALA GIMNAZIALA "GEORGE CALINESCU" ONESTI	111	7,26
43	BC	BARAȚI	SCOALA GIMNAZIALA BARATI	16	7,23
44	BC	DELENI	SCOALA GIMNAZIALA DELENI	21	7,18
45	BC	MĂGIREȘTI	SCOALA GIMNAZIALA MAGIRESTI	15	7,17
46	BC	BRĂȚILA	SCOALA GIMNAZIALA NR2 BRATILA	11	7,12
47	BC	SASCUT	SCOALA GIMNAZIALA SASCUT	35	7,12
48	BC	OITUZ	SCOALA GIMNAZIALA NR 1 OITUZ	22	7,09
49	BC	BUHUȘI	SCOALA GIMNAZIALA "MIHAIL ANDREI" BUHUSI	16	7,05
50	BC	TÂRGU OCNA	SCOALA GIMNAZIALA NR 3 TARGU OCNA	16	7,05

TOPUL ȘCOLILOR PE JUDEȚ DUPĂ MEDIE					
POZIȚIA	JUDEȚ	LOCALITATE	ȘCOALĂ	NR. CANDIDAȚI CU MEDII	MEDIE
1	BH	ORADEA	COLEGIUL NAȚIONAL "EMANUIL GOJDU" ORADEA	102	9,23
2	BH	ORADEA	LICEUL TEOLOGIC BAPTIST "EMANUEL" ORADEA	54	8,91
3	BH	ORADEA	LICEUL TEOLOGIC PENTICOSTAL "BETEL" ORADEA	74	8,65
4	BH	ORADEA	LICEUL ORTODOX "EPISCOP ROMAN CIOROGARIU" ORADEA	34	8,36
5	BH	ORADEA	LICEUL "DON ORIONE" ORADEA	21	8,17
6	BH	ORADEA	ȘCOALA GIMNAZIALĂ "DACIA" ORADEA	115	8,15
7	BH	ORADEA	COLEGIUL NAȚIONAL "MIHAI EMINESCU" ORADEA	57	8,07
8	BH	ORADEA	LICEUL TEORETIC "AUREL LAZĂR" ORADEA	25	8,07
9	BH	ORADEA	LICEUL TEORETIC "ADY ENDRE" ORADEA	53	7,94
10	BH	ORADEA	COLEGIUL NAȚIONAL "IOSIF VULCAN" ORADEA	95	7,90
11	BH	ORADEA	ȘCOALA GIMNAZIALĂ "NICOLAE BĂLCESCU" ORADEA	92	7,83
12	BH	ȘTEI	COLEGIUL NAȚIONAL "AVRAM IANCU" ȘTEI	25	7,76
13	BH	ORADEA	ȘCOALA GIMNAZIALĂ "OLTEA DOAMNA" ORADEA	75	7,76
14	BH	ORADEA	LICEUL TEORETIC "ONISIFOR GHIBU" ORADEA	145	7,57
15	BH	ORADEA	ȘCOALA GIMNAZIALĂ "DIMITRIE CANTEMIR" ORADEA	55	7,57
16	BH	BEIUȘ	COLEGIUL NAȚIONAL "SAMUIL VULCAN" BEIUȘ	33	7,53
17	BH	BUNTEȘTI	ȘCOALA GIMNAZIALĂ NR.1 BUNTEȘTI	24	7,52
18	BH	ORADEA	ȘCOALA GIMNAZIALĂ NR.16 ORADEA	93	7,52
19	BH	ORADEA	LICEUL TEORETIC GERMAN "FRIEDRICH SCHILLER" ORADEA	25	7,51
20	BH	AȘTILEU	ȘCOALA GIMNAZIALĂ NR.1 AȘTILEU	23	7,51
21	BH	ORADEA	LICEUL GRECO-CATOLIC "IULIU MANIU" ORADEA	48	7,36
22	BH	CĂLACEA	ȘCOALA GIMNAZIALĂ NR. 2 CĂLACEA	17	7,34
23	BH	BEIUȘ	LICEUL VOCAȚIONAL PEDAGOGIC "NICOLAE BOLCAȘ" BEIUȘ	75	7,33
24	BH	BRATCA	LICEUL TEORETIC NR.1 BRATCA	30	7,31
25	BH	MIȘCA	ȘCOALA GIMNAZIALĂ "MISKOLCZY KAROLY" MIȘCA	10	7,24
26	BH	BEIUȘ	COLEGIUL TEHNIC "IOAN CIORDAȘ" BEIUȘ	33	7,20
27	BH	ORADEA	ȘCOALA GIMNAZIALĂ "OCTAVIAN GOGA" ORADEA	38	7,19
28	BH	ȘTEI	ȘCOALA GIMNAZIALĂ "MIRON POMPILIU" ȘTEI	89	7,18
29	BH	ORADEA	ȘCOALA GIMNAZIALĂ NR.11 ORADEA	108	7,17
30	BH	GURBEDIU	ȘCOALA GIMNAZIALĂ NR. 1 GURBEDIU	12	7,07
31	BH	BOROD	LICEUL TEORETIC "GABRIEL ȚEPELEA" BOROD	33	7,06
32	BH	TĂUTEU	ȘCOALA GIMNAZIALĂ NR.1 TĂUTEU	18	7,01
33	BH	NUCET	ȘCOALA GIMNAZIALĂ NR. 1 NUCET	17	6,98
34	BH	GHIORAC	ȘCOALA GIMNAZIALĂ NR.2 GHIORAC	15	6,94
35	BH	ORADEA	LICEUL REFORMAT "LORANTFFY ZSUZSANNA" ORADEA	22	6,94
36	BH	ORADEA	LICEUL TEORETIC "LUCIAN BLAGA" ORADEA	41	6,94
37	BH	TĂRCAIA	ȘCOALA GIMNAZIALĂ NR.1 TĂRCAIA	21	6,91
38	BH	SALONTA	COLEGIUL NAȚIONAL "TEODOR NEȘ" SALONTA	72	6,88
39	BH	ȘUNCUIUȘ	LICEUL TEHNOLOGIC NR.1 ȘUNCUIUȘ	23	6,86
40	BH	ALEȘD	LICEUL TEORETIC "CONSTANTIN ȘERBAN" ALEȘD	120	6,86
41	BH	VAȘCĂU	ȘCOALA GIMNAZIALĂ "NICOLAE BOGDAN" VAȘCĂU	16	6,80
42	BH	CÂMPANI	ȘCOALA GIMNAZIALĂ "GEORGIU POPA" CÂMPANI	19	6,75
43	BH	VADU CRIȘULUI	COLEGIUL TEHNIC NR.1 VADU CRIȘULUI	47	6,75
44	BH	ORADEA	ȘCOALA GIMNAZIALĂ "SZACSVAY IMRE" ORADEA	50	6,71
45	BH	ORADEA	LICEUL TEOLOGIC ROMANO-CATOLIC "SZENT LASZLO" ORADEA	21	6,70
46	BH	SÂNMARTIN	ȘCOALA GIMNAZIALĂ "FLOARE DE LOTUS" SÂNMARTIN	21	6,69
47	BH	ROȘIORI	ȘCOALA GIMNAZIALĂ "JAKO ZSIGMOND" ROȘIORI	10	6,68
48	BH	SUPLACU DE BARCĂU	LICEUL TEHNOLOGIC NR.1 SUPLACU DE BARCĂU	58	6,65
49	BH	SĂCĂDAT	ȘCOALA GIMNAZIALĂ NR. 1 SĂCĂDAT	12	6,63
50	BH	SÂNTANDREI	ȘCOALA GIMNAZIALĂ NR. 1 SÎNTANDREI	31	6,60

TOPUL ȘCOLILOR PE JUDEȚ DUPĂ MEDIE					
POZIȚIA	JUDEȚ	LOCALITATE	ȘCOALĂ	NR. CANDIDAȚI CU MEDII	MEDIE
1	BN	BECLEAN	COLEGIUL NAȚIONAL "PETRU RAREȘ" BECLEAN	31	8,10
2	BN	BISTRIȚA	COLEGIUL NAȚIONAL "LIVIU REBREANU" BISTRIȚA	79	8,10
3	BN	BISTRIȚA	ȘCOALA GIMNAZIALĂ "ȘTEFAN CEL MARE" BISTRIȚA	85	8,10
4	BN	BISTRIȚA	ȘCOALA GIMNAZIALĂ "LUCIAN BLAGA" BISTRIȚA	71	7,94
5	BN	BISTRIȚA	ȘCOALA GIMNAZIALĂ "AVRAM IANCU" BISTRIȚA	96	7,78
6	BN	MĂGURA ILVEI	ȘCOALA GIMNAZIALĂ "DARIU POP" MĂGURA ILVEI	21	7,74
7	BN	BISTRIȚA	COLEGIUL NAȚIONAL "ANDREI MUREȘANU" BISTRIȚA	94	7,72
8	BN	BISTRIȚA	ȘCOALA GIMNAZIALĂ NR.1 BISTRIȚA	121	7,66
9	BN	DOBRIC	ȘCOALA GIMNAZIALĂ DOBRIC	13	7,64
10	BN	PRUNDU BĂRGĂULUI	LICEUL "RADU PETRESCU" PRUNDU BĂRGĂULUI	74	7,30
11	BN	ȘIEU	ȘCOALA GIMNAZIALĂ ȘIEU	15	7,23
12	BN	REBRIȘOARA	ȘCOALA GIMNAZIALĂ "IACOB SI IOACHIM MUREȘANU" REBRIȘOARA	46	7,18
13	BN	DUMITRIȚA	ȘCOALA GIMNAZIALĂ DUMITRIȚA	11	7,12
14	BN	BECLEAN	ȘCOALA GIMNAZIALĂ "GRIGORE SILAȘI" BECLEAN	67	7,09
15	BN	ILVA MICA	ȘCOALA GIMNAZIALĂ NR.2 ILVA MICĂ	11	7,02
16	BN	BISTRIȚA	ȘCOALA GIMNAZIALĂ NR.4 BISTRIȚA	73	7,01
17	BN	GALAȚII BISTRIȚEI	ȘCOALA GIMNAZIALĂ "GRIGORE HERINEAN" GALAȚII BISTRIȚEI	14	7,00
18	BN	ILVA MICA	ȘCOALA GIMNAZIALĂ NR.1 ILVA MICĂ	22	6,99
19	BN	CĂIANU MIC	LICEUL TEHNOLOGIC "ION CĂIAN ROMÂNUL" CĂIANU MIC	14	6,88
20	BN	ILVA MARE	ȘCOALA GIMNAZIALĂ ILVA MARE	26	6,84
21	BN	SALVA	ȘCOALA GIMNAZIALĂ "TIBERIU MORARIU" SALVA	22	6,80
22	BN	ARDAN	ȘCOALA GIMNAZIALĂ ARDAN	11	6,73
23	BN	BISTRIȚA	LICEUL DE MUZICĂ "TUDOR JARDA" BISTRIȚA	19	6,69
24	BN	MATEI	ȘCOALA GIMNAZIALĂ MATEI	10	6,69
25	BN	LUNCA ILVEI	ȘCOALA GIMNAZIALĂ NR.1 LUNCA ILVEI	25	6,67
26	BN	FELDRU	LICEUL TEHNOLOGIC FELDRU	49	6,64
27	BN	TÂRLIȘUA	LICEUL TEHNOLOGIC TÂRLIȘUA	18	6,63
28	BN	NĂSĂUD	ȘCOALA GIMNAZIALĂ "MIHAI EMINESCU" NĂSĂUD	78	6,61
29	BN	REBRA	ȘCOALA GIMNAZIALĂ NR.1 REBRA	30	6,50
30	BN	ZAGRA	ȘCOALA GIMNAZIALĂ "NICOLAE DRĂGANU" ZAGRA	14	6,50
31	BN	TEACA	LICEUL TEORETIC "CONSTANTIN ROMANU VIVU" TEACA	16	6,49
32	BN	ȘIEU-MĂGHERUȘ	ȘCOALA GIMNAZIALĂ ȘIEU-MĂGHERUȘ	15	6,48
33	BN	BISTRIȚA	LICEUL DE ARTE "CORNELIU BABA" BISTRIȚA	29	6,48
34	BN	SILIVAȘU DE CÂMPIE	ȘCOALA GIMNAZIALĂ SILIVAȘU DE CÂMPIE	12	6,46
35	BN	PARVA	ȘCOALA GIMNAZIALĂ "VASILE SCURTU" PARVA	34	6,41
36	BN	DIPȘA	ȘCOALA GIMNAZIALĂ DIPȘA	12	6,41
37	BN	TELCIU	LICEUL TEHNOLOGIC TELCIU	51	6,38
38	BN	BISTRIȚA	LICEUL CU PROGRAM SPORTIV BISTRIȚA	23	6,35
39	BN	NEPOS	ȘCOALA GIMNAZIALĂ "GAVRIL ISTRATE" NEPOS	17	6,34
40	BN	ROMULI	ȘCOALA GIMNAZIALĂ ROMULI	25	6,31
41	BN	SÂNMIIHAIU DE CÂMPIE	ȘCOALA GIMNAZIALĂ SÂNMIIHAIU DE CÂMPIE	13	6,29
42	BN	RODNA	ȘCOALA GIMNAZIALĂ "FLORIAN PORCIUS" RODNA	56	6,23
43	BN	ȘIEU-ODORHEI	ȘCOALA GIMNAZIALĂ ȘIEU-ODORHEI	16	6,22
44	BN	ANIEȘ	ȘCOALA GIMNAZIALĂ "IUSTIN ILIEȘIU" ANIEȘ	20	6,21
45	BN	PETRIȘ	ȘCOALA GIMNAZIALĂ PETRIȘ	28	6,20
46	BN	SEBIȘ	ȘCOALA GIMNAZIALĂ SEBIȘ	10	6,14
47	BN	SÂNGEORZ-BĂI	ȘCOALA GIMNAZIALĂ "ARTEMIU PUBLIU ALEXI" SÂNGEORZ-BĂI	118	6,09
48	BN	COȘBUC	ȘCOALA GIMNAZIALĂ "GEORGE COȘBUC" COȘBUC	12	6,07
49	BN	MĂRIȘELU	ȘCOALA GIMNAZIALĂ MĂRIȘELU	13	6,04
50	BN	LIVEZILE	ȘCOALA GIMNAZIALĂ LIVEZILE	20	5,99

TOPUL ȘCOLILOR PE JUDEȚ DUPĂ MEDIE					
POZIȚIA	JUDEȚ	LOCALITATE	ȘCOALĂ	NR. CANDIDAȚI CU MEDII	MEDIE
1	BR	BRĂILA	COLEGIUL NAȚIONAL "GHEORGHE MUNTEANU MURGOCI" BRĂILA	63	9,50
2	BR	BRĂILA	ȘCOALA GIMNAZIALĂ "ION CREANGĂ" BRĂILA	55	9,24
3	BR	BRĂILA	COLEGIUL NAȚIONAL "NICOLAE BĂLCESCU" BRĂILA	61	9,23
4	BR	BRĂILA	LICEUL TEORETIC "NICOLAE IORGA" BRĂILA	32	8,64
5	BR	BRĂILA	ȘCOALA GIMNAZIALĂ "FĂNUȘ NEAGU" BRĂILA	71	8,61
6	BR	BRĂILA	ȘCOALA GIMNAZIALĂ "AL.I.CUZA" BRĂILA	43	8,49
7	BR	BRĂILA	ȘCOALA GIMNAZIALĂ "MIHU DRAGOMIR" BRĂILA	44	8,46
8	BR	MIRCEA VODĂ	ȘCOALA GIMNAZIALĂ MIRCEA VODĂ	19	8,42
9	BR	BRĂILA	ȘCOALA GIMNAZIALĂ "SFÂNTUL ANDREI" BRĂILA	12	8,42
10	BR	BRĂILA	ȘCOALA GIMNAZIALĂ "MIHAI EMINESCU" BRĂILA	73	8,39
11	BR	BRĂILA	ȘCOALA GIMNAZIALĂ "ION BĂNCILĂ" BRĂILA	44	8,35
12	BR	BRĂILA	ȘCOALA GIMNAZIALĂ "MIHAI VITEAZUL" BRĂILA	40	8,34
13	BR	IANCA	LICEUL TEHNOLOGIC "NICOLAE ONCESCU" IANCA	33	8,30
14	BR	BRĂILA	COLEGIUL NAȚIONAL "ANA ASLAN" BRĂILA	49	8,28
15	BR	BRĂILA	LICEUL PEDAGOGIC "D.P.PERPESSICIUS" BRĂILA	33	8,26
16	BR	BRĂILA	ȘCOALA GIMNAZIALĂ "I.L.CARAGIALE" BRĂILA	47	8,04
17	BR	BRĂILA	ȘCOALA GIMNAZIALĂ "GEORGE COȘBUC" BRĂILA	24	7,96
18	BR	BRĂILA	ȘCOALA GIMNAZIALĂ "M.SADOVEANU" BRĂILA	35	7,93
19	BR	FĂUREI	LICEUL TEORETIC "GEORGE VÂLSAN" FĂUREI	23	7,92
20	BR	BRĂILA	ȘCOALA GIMNAZIALĂ "E.TEODOROIU" BRĂILA	22	7,90
21	BR	BRĂILA	ȘCOALA GIMNAZIALĂ "DIMITRIE CANTEMIR" BRĂILA	49	7,87
22	BR	BRĂILA	ȘCOALA GIMNAZIALĂ "VLAICU VODĂ" BRĂILA	22	7,85
23	BR	ÎNSURĂȚEI	ȘCOALA GIMNAZIALĂ "SPIRU HARET" ÎNSURĂȚEI	20	7,85
24	BR	BRĂILA	LICEUL DE ARTE "HARICLEA DARCLEE" BRĂILA	60	7,82
25	BR	BRĂILA	ȘCOALA GIMNAZIALĂ "AUREL VLAICU" BRĂILA	19	7,80
26	BR	IANCA	LICEUL TEORETIC "CONSTANTIN ANGELESCU" IANCA	34	7,75
27	BR	BRĂILA	ȘCOALA GIMNAZIALĂ "M.KOGĂLNICEANU" BRĂILA	12	7,68
28	BR	CIREȘU	ȘCOALA GIMNAZIALĂ CIREȘU	25	7,47
29	BR	SALCIA TUDOR	ȘCOALA GIMNAZIALĂ SALCIA TUDOR	12	7,46
30	BR	CHIȘCANI	ȘCOALA GIMNAZIALĂ CHISCANI	18	7,44
31	BR	BRĂILA	ȘCOALA GIMNAZIALĂ "VASILE ALECSANDRI" BRĂILA	30	7,43
32	BR	STÂNCUȚA	ȘCOALA GIMNAZIALĂ STÂNCUȚA	10	7,40
33	BR	BRĂILA	ȘCOALA GIMNAZIALĂ "C.S.ALDEA" BRĂILA	27	7,21
34	BR	LANURILE	ȘCOALA GIMNAZIALĂ LANURILE	10	7,21
35	BR	ROȘIORI	ȘCOALA GIMNAZIALĂ ROȘIORI	15	7,18
36	BR	GROPENI	ȘCOALA GIMNAZIALĂ GROPENI	14	7,17
37	BR	MOVILA MIREȘII	ȘCOALA GIMNAZIALĂ MOVILA MIREȘII	28	7,16
38	BR	ULMU	ȘCOALA GIMNAZIALĂ ULMU	26	7,11
39	BR	ȘUȚEȘTI	ȘCOALA GIMNAZIALĂ ȘUȚEȘTI	27	7,10
40	BR	VIZIRU	ȘCOALA GIMNAZIALĂ VIZIRU	15	7,06
41	BR	VIȘANI	ȘCOALA GIMNAZIALĂ VIȘANI	15	7,04
42	BR	TICHILEȘTI	ȘCOALA GIMNAZIALĂ TICHILEȘTI	30	7,03
43	BR	BRĂILA	LICEUL CU PROGRAM SPORTIV BRĂILA	72	6,94
44	BR	BRĂILA	ȘCOALA GIMNAZIALĂ "ALEXANDR SERGHEEVICI PUȘKIN" BRĂILA	12	6,92
45	BR	BRĂILA	ȘCOALA GIMNAZIALĂ "RADU TUDORAN" BRĂILA	31	6,84
46	BR	BORDEI VERDE	ȘCOALA GIMNAZIALĂ BORDEI VERDE	21	6,83
47	BR	LATINU	ȘCOALA GIMNAZIALĂ "TIMOTEI PETRIDE" LATINU	10	6,81
48	BR	CAZASU	ȘCOALA GIMNAZIALĂ CAZASU	18	6,73
49	BR	TUFEȘTI	ȘCOALA GIMNAZIALĂ "PETRE CARP" TUFEȘTI	39	6,67
50	BR	VĂDENI	ȘCOALA GIMNAZIALĂ VĂDENI	21	6,52

TOPUL ȘCOLILOR PE JUDEȚ DUPĂ MEDIE					
POZIȚIA	JUDEȚ	LOCALITATE	ȘCOALĂ	NR. CANDIDAȚI CU MEDII	MEDIE
1	BT	BOTOȘANI	COLEGIUL NATIONAL "MIHAI EMINESCU" BOTOSANI	62	9,45
2	BT	BOTOȘANI	COLEGIUL NATIONAL "A.T.LAURIAN" BOTOSANI	28	8,74
3	BT	BOTOȘANI	SCOALA GIMNAZIALA "GRIGORE ANTIPA" BOTOSANI	96	8,49
4	BT	BOTOȘANI	SCOALA GIMNAZIALA NR. 7 BOTOSANI	89	8,47
5	BT	SĂVENI	LICEUL TEORETIC "DR. MIHAI CIUCA" SAVENI	31	8,39
6	BT	DOROHOI	SCOALA GIMNAZIALA "MIHAIL KOGALNICEANU" DOROHOI	59	8,32
7	BT	BOTOȘANI	SCOALA GIMNAZIALA NR 17 BOTOSANI	58	8,29
8	BT	BOTOȘANI	SCOALA GIMNAZIALA "ELENA RARES" BOTOSANI	105	8,22
9	BT	BOTOȘANI	LICEUL PEDAGOGIC "NICOLAE IORGA" BOTOSANI	56	8,22
10	BT	BOTOȘANI	SCOALA GIMNAZIALA NR. 13 BOTOSANI	42	8,22
11	BT	BOTOȘANI	LICEUL TEORETIC "GRIGORE ANTIPA" BOTOSANI	31	8,21
12	BT	DOROHOI	ȘCOALA GIMNAZIALĂ CORNERSTONE - FILIALA ASOCIAȚIEI HOPE FOR THE CHILDREN INTERNATIONAL DOROHOI	10	8,12
13	BT	DARABANI	LICEUL "DIMITRIE CANTEMIR" DARABANI	19	8,11
14	BT	BOTOȘANI	SCOALA GIMNAZIALA NR 11 BOTOSANI	59	7,92
15	BT	DOROHOI	SCOALA GIMNAZIALA "SPIRU HARET" DOROHOI	78	7,83
16	BT	DERSCA	SCOALA GIMNAZIALA "NICOLAE IORGA" DERSCA	27	7,68
17	BT	BOTOȘANI	LICEUL DE ARTA "STEFAN LUCHIAN" BOTOSANI	63	7,65
18	BT	HLIPICENI	SCOALA GIMNAZIALA "DAN IORDACHEȘCU" HLIPIECENI	17	7,62
19	BT	STRĂTENI	SCOALA GIMNAZIALA NR. 2 STRATENI	19	7,60
20	BT	MÂNDREȘTI	SCOALA GIMNAZIALA NR. 3 MINDRESTI VLADENI	14	7,56
21	BT	VORONA	SCOALA GIMNAZIALA "AL. I. CUZA" VORONA	17	7,53
22	BT	DARABANI	SCOALA GIMNAZIALA "LEON DANAILA" DARABANI	74	7,40
23	BT	IPOTEȘTI	SCOALA GIMNAZIALA "MIHAI EMINESCU" IPOTESTI	23	7,28
24	BT	LUNCA	SCOALA GIMNAZIALA NR. 1 LUNCA	15	7,27
25	BT	BOTOȘANI	SCOALA GIMNAZIALA NR 12 BOTOSANI	33	7,25
26	BT	BOTOȘANI	SCOALA GIMNAZIALA NR 10 BOTOSANI	69	7,23
27	BT	NICOLAE BĂLCESCU	LICEUL TEHNOLOGIC "NICOLAE BALCESCU" FLAMINZI	45	7,20
28	BT	BUCECEA	LICEUL TEHNOLOGIC BUCECEA	38	7,09
29	BT	BĂLUȘENI	SCOALA GIMNAZIALA NR 1 BALUSENI	11	7,06
30	BT	DOROHOI	SCOALA GIMNAZIALA "ALEXANDRU IOAN CUZA" DOROHOI	45	7,04
31	BT	VLĂDENI-DEAL	SCOALA GIMNAZIALA NR.1 VLADENI-DEAL	14	7,04
32	BT	DRAXINI	SCOALA GIMNAZIALA NR 2 DRAXINI	15	6,95
33	BT	DURNEȘTI	SCOALA GIMNAZIALA NR.1 DURNEȘTI	14	6,95
34	BT	ROMÂNEȘTI	SCOALA GIMNAZIALA NR. 1 ROMANESTI	20	6,91
35	BT	LOZNA	SCOALA GIMNAZIALA "GH. POPOVICI" LOZNA	12	6,88
36	BT	BOTOȘANI	SCOALA GIMNAZIALA "STEFAN CEL MARE" BOTOSANI	45	6,86
37	BT	FLAMÂNZI	SCOALA GIMNAZIALA "ION BOJOI" FLAMINZI	30	6,80
38	BT	MIHĂLĂȘENI	SCOALA GIMNAZIALA NR. 1 MIHALASENI	10	6,80
39	BT	TRUȘEȘTI	SCOALA GIMNAZIALA NR.1 TRUȘEȘTI	25	6,79
40	BT	BRĂEȘTI	SCOALA GIMNAZIALA "GHEORGHE COMAN" BRAEȘTI	18	6,75
41	BT	PĂLTINIȘ	SCOALA GIMNAZIALA "DOCTOR PARTENIE CIOPRON" PALTINIS	16	6,74
42	BT	DÂNGENI	SCOALA GIMNAZIALA NR 1 DINGENI	11	6,72
43	BT	LIȘNA	SCOALA GIMNAZIALA "CONSTANTIN TINCU" LISNA	13	6,70
44	BT	FRUMUȘICA	SCOALA GIMNAZIALA NR 2 FRUMUSICA	23	6,66
45	BT	PLOPENII MARI	LICEUL TEHNOLOGIC PLOPENII MARI	23	6,62
46	BT	TUDORA	SCOALA GIMNAZIALA NR. 1 TUDORA	13	6,58
47	BT	HILIȘEU-CRIȘAN	SCOALA GIMNAZIALA NR. 2 HILISEU-CRISAN	14	6,55
48	BT	ORĂȘENI-DEAL	SCOALA GIMNAZIALA NR.1 ORĂȘENI-DEAL	10	6,54
49	BT	CĂTĂMĂREȘTI-DEAL	SCOALA GIMNAZIALA NR. 1 CATAMAREȘTI-DEAL	27	6,53
50	BT	DOROHOI	SCOALA GIMNAZIALA NR 1 DOROHOI	24	6,51

TOPUL ȘCOLILOR PE JUDEȚ DUPĂ MEDIE					
POZIȚIA	JUDEȚ	LOCALITATE	ȘCOALĂ	NR. CANDIDAȚI CU MEDII	MEDIE
1	BV	BRAȘOV	Colegiul Național 'Andrei Șaguna' Brașov	31	9,57
2	BV	BRAȘOV	Colegiul Național 'Dr. Ioan Meșotă' Brașov	35	9,24
3	BV	BRAȘOV	Colegiul Național de Informatică 'Grigore Moisil' Brașov	59	9,24
4	BV	BRAȘOV	Colegiul 'Emil Racoviță' Brașov	34	8,79
5	BV	BRAȘOV	Școala Gimnazială Nr. 5 Brașov	116	8,54
6	BV	BRAN	Liceul Tehnologic 'Sextil Pușcariu' Bran	21	8,42
7	BV	FĂGĂRAȘ	Școala Gimnazială Nr. 1 Făgăraș	85	8,38
8	BV	BRAȘOV	Școala Gimnazială Nr. 6 'Iacob Mureșianu' Brașov	28	8,37
9	BV	BRAȘOV	Școala Gimnazială Nr. 30 Brașov	55	8,26
10	BV	BRAȘOV	Școala Gimnazială Nr. 25 Brașov	50	8,26
11	BV	BRAȘOV	Colegiul Național 'Unirea' Brașov	71	8,19
12	BV	BRAȘOV	Liceul Teoretic 'Johannes Honterus' Brașov	100	8,18
13	BV	DUMBRĂVIȚA	Școala Gimnazială Dumbrăvița	15	8,17
14	BV	BRAȘOV	Școala Gimnazială Nr. 8 Brașov	50	8,09
15	BV	BRAȘOV	Școala Gimnazială Nr. 12 Brașov	54	8,00
16	BV	BRAȘOV	Colegiul de Științe 'Grigore Antipa' Brașov	59	7,99
17	BV	BRAȘOV	Liceul 'Andrei Mureșanu' Brașov	45	7,95
18	BV	BRAȘOV	Școala Gimnazială Nr. 27 'Anatol Ghermanschi' Brașov	86	7,85
19	BV	CODLEA	Școala Gimnazială Nr. 3 Codlea	60	7,82
20	BV	BRAȘOV	Școala Gimnazială Nr. 19 Brașov	57	7,71
21	BV	BRAȘOV	Școala Gimnazială Nr. 2 'Diaconu Coresi' Brașov	95	7,70
22	BV	BRAȘOV	Colegiul Național 'Aprily Lajos' Brașov	43	7,65
23	BV	BRAȘOV	Școala Gimnazială nr. 4 Brașov	23	7,52
24	BV	ZĂRNEȘTI	Școala Gimnazială Nr. 1 'Gheorghe Crăciun' Zărnești	57	7,48
25	BV	VULCAN	Școala Gimnazială Vulcan	18	7,47
26	BV	VICTORIA	Liceul Teoretic 'Ion Codru Drăgușanu' Victoria	57	7,40
27	BV	BRAȘOV	Școala Gimnazială Nr. 11 'Ștefan Octavian Iosif' Brașov	101	7,39
28	BV	BRAȘOV	Colegiul Tehnic 'Mircea Cristea' Brașov	10	7,37
29	BV	BOD	Școala Gimnazială Bod Sat	19	7,34
30	BV	ZĂRNEȘTI	Școala Gimnazială Nr. 3 'Pompiliu Dan' Zărnești	19	7,28
31	BV	BRAȘOV	Școala Gimnazială Nr. 9 'Nicolae Orghidan' Brașov	52	7,26
32	BV	RĂȘNOV	Școala Gimnazială 'Peter Thal' Râșnov	51	7,25
33	BV	SĂCELE	Liceul Teoretic 'George Moroianu' Săcele	61	7,24
34	BV	LUNCA CALNICULUI	Școala Gimnazială Lunca Călnicului	21	7,20
35	BV	BRAȘOV	Liceul de Muzică 'Tudor Ciortea' Brașov	29	7,17
36	BV	MOIECIU DE JOS	Școala Gimnazială Moieciu de Jos	24	7,15
37	BV	PREDEAL	Liceul Teoretic 'Mihail Săulescu' Predeal	21	7,13
38	BV	SĂCELE	Liceul Teoretic 'Zajzoni Rab Istvan' Săcele	15	7,09
39	BV	BRAȘOV	Școala Gimnazială Nr. 14 Brașov	42	7,08
40	BV	BRAȘOV	Liceul de Arte Plastice 'Hans Mattis-Teutsch' Brașov	26	7,07
41	BV	CODLEA	Școala Gimnazială Nr. 2 Codlea	42	7,06
42	BV	BRAȘOV	Școala Gimnazială Nr. 3 'Gheorghe Lazar' Brașov	41	7,03
43	BV	CODLEA	Liceul Teoretic Codlea	58	6,98
44	BV	SĂCELE	Școala Gimnazială Nr. 4 'Frații Popeea' Săcele	48	6,98
45	BV	BRAȘOV	Școala Gimnazială nr. 31 Brașov	27	6,96
46	BV	POIANA MĂRULUI	Școala Gimnazială Nr. 1 Poiana Mărului	31	6,95
47	BV	FĂGĂRAȘ	Colegiul Național 'Doamna Stanca' Făgăraș	49	6,90
48	BV	FĂGĂRAȘ	Școala Gimnazială 'Ovid Densusianu' Făgăraș	74	6,88
49	BV	RĂȘNOV	Școala Gimnazială Nr. 3 Râșnov	40	6,87
50	BV	BRAȘOV	Școala Gimnazială Nr. 15 Brașov	37	6,84

TOPUL ȘCOLILOR PE JUDEȚ DUPĂ MEDIE					
POZIȚIA	JUDEȚ	LOCALITATE	ȘCOALĂ	NR. CANDIDAȚI CU MEDII	MEDIE
1	BZ	BUZĂU	COLEGIUL NAȚIONAL "B. P. HASDEU" MUNICIPIUL BUZĂU	51	9,24
2	BZ	BUZĂU	COLEGIUL NAȚIONAL "MIHAI EMINESCU" MUNICIPIUL BUZĂU	38	8,77
3	BZ	BUZĂU	ȘCOALA GIMNAZIALĂ CAPITAN AVIATOR "MIRCEA T. BĂDULESCU" MUNICIPIUL BUZĂU	68	8,54
4	BZ	BUZĂU	LICEUL PEDAGOGIC "SPIRU HARET" MUNICIPIUL BUZĂU	75	8,52
5	BZ	BUZĂU	ȘCOALA GIMNAZIALĂ "GEORGE EMIL PALADE" MUNICIPIUL BUZĂU	117	8,40
6	BZ	BUZĂU	ȘCOALA GIMNAZIALĂ NR.11 MUNICIPIUL BUZĂU	209	8,35
7	BZ	NEHOIU	LICEUL TEORETIC "NICOLAE IORGA" ORAȘ NEHOIU	27	8,34
8	BZ	BUZĂU	ȘCOALA GIMNAZIALĂ NR.7 MUNICIPIUL BUZĂU	96	8,23
9	BZ	COLȚI	ȘCOALA GIMNAZIALĂ COMUNA COLȚI	12	8,18
10	BZ	MĂGURA	ȘCOALA GIMNAZIALĂ COMUNA MĂGURA	18	8,11
11	BZ	BUZĂU	ȘCOALA GIMNAZIALĂ "SFÂNTUL APOSTOL ANDREI " MUNICIPIUL BUZĂU	60	7,99
12	BZ	BUZĂU	ȘCOALA GIMNAZIALĂ "P.H. ZANGOPOL" MUNICIPIUL BUZĂU	21	7,91
13	BZ	PĂTÂRLAGELE	LICEUL TEORETIC "RADU VLĂDESCU" ORAȘ PĂTÂRLAGELE	52	7,85
14	BZ	RÂMNICU SĂRAT	COLEGIUL NAȚIONAL "ALEXANDRU VLAHUȚĂ" MUNICIPIUL RÂMNICU SĂRAT	28	7,81
15	BZ	BUZĂU	LICEUL DE ARTE "MARGARETA STERIAN" MUNICIPIUL BUZĂU	40	7,77
16	BZ	PLEȘCOI	ȘCOALA GIMNAZIALĂ PLEȘCOI COMUNA BERCA	17	7,70
17	BZ	BUZĂU	ȘCOALA GIMNAZIALĂ "NICU CONSTANTINESCU" MUNICIPIUL BUZĂU	17	7,67
18	BZ	BUZĂU	ȘCOALA GIMNAZIALĂ EPISCOP "DIONISIE ROMANO" MUNICIPIUL BUZĂU	31	7,64
19	BZ	VERNEȘTI	ȘCOALA GIMNAZIALĂ "NICOLAE IOAN JILINSCHI" COMUNA VERNEȘTI	25	7,63
20	BZ	ZĂRNEȘTI	ȘCOALA GIMNAZIALĂ "CONSTANTIN POPESCU" SAT FUNDENI COMUNA ZĂRNEȘTI	16	7,63
21	BZ	BUZĂU	ȘCOALA GIMNAZIALĂ "ION CREANGĂ" MUNICIPIUL BUZĂU	50	7,57
22	BZ	BERCA	LICEUL TEHNOLOGIC "SF. MUCENIC SAVA" COMUNA BERCA	57	7,55
23	BZ	RÂMNICU SĂRAT	ȘCOALA GIMNAZIALĂ NR.1 MUNICIPIUL RÂMNICU SĂRAT	104	7,51
24	BZ	RÂMNICU SĂRAT	ȘCOALA GIMNAZIALĂ NR.6 MUNICIPIUL RÂMNICU SĂRAT	30	7,50
25	BZ	BÂSCENII DE SUS	ȘCOALA GIMNAZIALĂ SAT BÂSCENII DE SUS COMUNA CALVINI	14	7,47
26	BZ	SĂHĂTENI	ȘCOALA GIMNAZIALĂ "GHEORGHE HARITON" COMUNA SĂHĂTENI	17	7,47
27	BZ	FLORICA	ȘCOALA GIMNAZIALĂ COMUNA FLORICA	13	7,46
28	BZ	CĂPĂȚĂNEȘTI	ȘCOALA GIMNAZIALĂ "ÎNV. CLEMENȚA BEȘCHEA" CĂPĂȚĂNEȘTI COMUNA MĂRĂCINENI	25	7,42
29	BZ	GRĂJDANA	ȘCOALA GIMNAZIALĂ SAT GRĂJDANA COMUNA TISĂU	12	7,40
30	BZ	GHERĂSENI	ȘCOALA GIMNAZIALĂ COMUNA GHERĂSENI	20	7,39
31	BZ	BUZĂU	LICEUL TEHNOLOGIC "DIMITRIE FILIPESCU" MUNICIPIUL BUZĂU	11	7,38
32	BZ	SIRIU	ȘCOALA GIMNAZIALĂ COMUNA SIRIU	36	7,37
33	BZ	VADU SOREȘTI	ȘCOALA GIMNAZIALĂ SAT VADU SOREȘTI COMUNA ZĂRNEȘTI	11	7,37
34	BZ	GURA DIMIENII	ȘCOALA GIMNAZIALĂ SAT GURA DIMIENII, COMUNA BECENI	24	7,32
35	BZ	VINTILĂ VODĂ	ȘCOALA GIMNAZIALĂ "TACHE ȘI ECATERINA TOCILESCU" COMUNA VINTILĂ VODĂ	17	7,31
36	BZ	GLODEANU SĂRAT	ȘCOALA GIMNAZIALĂ COMUNA GLODEANU SĂRAT	15	7,31
37	BZ	PIETROASELE	ȘCOALA GIMNAZIALĂ COMUNA PIETROASELE	15	7,26
38	BZ	RÂMNICU SĂRAT	LICEUL TEORETIC "ȘTEFAN CEL MARE" MUNICIPIUL RÂMNICU SĂRAT	30	7,26
39	BZ	TISĂU	ȘCOALA GIMNAZIALĂ COMUNA TISĂU	10	7,25
40	BZ	COSTEȘTI	ȘCOALA GIMNAZIALĂ COMUNA COSTEȘTI	20	7,24
41	BZ	STÂLPU	ȘCOALA GIMNAZIALĂ COMUNA STÂLPU	29	7,23
42	BZ	CERNĂTEȘTI	ȘCOALA GIMNAZIALĂ COMUNA CERNĂTEȘTI	20	7,21
43	BZ	VALEA PĂRULUI	ȘCOALA GIMNAZIALĂ SAT VALEA PĂRULUI COMUNA BECENI	16	7,20
44	BZ	MEREI	ȘCOALA GIMNAZIALĂ COMUNA MEREI	14	7,14
45	BZ	UNGURIU	ȘCOALA GIMNAZIALĂ "ING. OPRIȘAN IARCA" COMUNA UNGURIU	19	7,13
46	BZ	VINTILEANCA	ȘCOALA GIMNAZIALĂ SAT VINTILEANCA COMUNA SĂHĂTENI	12	7,07
47	BZ	CISLĂU	ȘCOALA GIMNAZIALĂ COMUNA CISLĂU	18	7,03
48	BZ	COCHIRLEANCA	ȘCOALA GIMNAZIALĂ COMUNA COCHIRLEANCA	16	7,01
49	BZ	PUIEȘTI DE JOS	ȘCOALA GIMNAZIALĂ PUIEȘTI COMUNA PUIEȘTI	24	6,96
50	BZ	GURA TEGHII	ȘCOALA GIMNAZIALĂ "PAMFIL GEORGIAN" COMUNA GURA TEGHII	17	6,95

TOPUL ȘCOLILOR PE JUDEȚ DUPĂ MEDIE					
POZIȚIA	JUDEȚ	LOCALITATE	ȘCOALĂ	NR. CANDIDAȚI CU MEDII	MEDIE
1	CJ	CLUJ-NAPOCA	COLEGIUL NAȚIONAL "EMIL RACoviȚĂ" CLUJ-NAPOCA	59	9,59
2	CJ	CLUJ-NAPOCA	TRANSYLVANIA COLLEGE THE CAMBRIDGE INTERNATIONAL SCHOOL IN CLUJ	16	9,24
3	CJ	CLUJ-NAPOCA	ȘCOALA GIMNAZIALĂ "ELF" CLUJ-NAPOCA	18	9,19
4	CJ	CLUJ-NAPOCA	ȘCOALA GIMNAZIALĂ "IOAN BOB" CLUJ-NAPOCA	74	9,17
5	CJ	CLUJ-NAPOCA	LICEUL TEORETIC "GHEORGHE ȘINCAI" CLUJ-NAPOCA	60	8,95
6	CJ	CLUJ-NAPOCA	COLEGIUL NAȚIONAL "GEORGE COȘBUC" CLUJ-NAPOCA	105	8,91
7	CJ	CLUJ-NAPOCA	LICEUL TEORETIC "NICOLAE BĂLCESCU" CLUJ-NAPOCA	126	8,81
8	CJ	CLUJ-NAPOCA	ȘCOALA GIMNAZIALĂ "ION CREANGĂ" CLUJ-NAPOCA	90	8,73
9	CJ	DEJ	COLEGIUL NAȚIONAL "ANDREI MUREȘANU" DEJ	31	8,68
10	CJ	CLUJ-NAPOCA	LICEUL TEORETIC "AVRAM IANCU" CLUJ-NAPOCA	70	8,67
11	CJ	TURDA	COLEGIUL NAȚIONAL "MIHAI VITEAZUL" TURDA	32	8,57
12	CJ	CLUJ-NAPOCA	COLEGIUL NAȚIONAL PEDAGOGIC "GHEORGHE LAZĂR" CLUJ-NAPOCA	18	8,57
13	CJ	TURDA	ȘCOALA GIMNAZIALĂ "IOAN OPRİȘ" TURDA	72	8,54
14	CJ	CLUJ-NAPOCA	ȘCOALA GIMNAZIALĂ "LIVIU REBREANU" CLUJ-NAPOCA	75	8,52
15	CJ	CLUJ-NAPOCA	LICEUL TEORETIC "EUGEN PORA" CLUJ-NAPOCA	28	8,51
16	CJ	CLUJ-NAPOCA	LICEUL DE INFORMATICĂ "TIBERIU POPOVICIU" CLUJ-NAPOCA	84	8,48
17	CJ	TURDA	ȘCOALA GIMNAZIALĂ "ANDREI ȘAGUNA" TURDA	17	8,47
18	CJ	CLUJ-NAPOCA	LICEUL TEORETIC "ONISIFOR GHIBU" CLUJ-NAPOCA	111	8,46
19	CJ	CLUJ-NAPOCA	ȘCOALA GIMNAZIALĂ "CONSTANTIN BRÂNCUȘI" CLUJ-NAPOCA	44	8,41
20	CJ	CLUJ-NAPOCA	ȘCOALA GIMNAZIALĂ "NICOLAE TITULESCU" CLUJ-NAPOCA	70	8,34
21	CJ	CLUJ-NAPOCA	LICEUL TEORETIC "LUCIAN BLAGA" CLUJ-NAPOCA	49	8,32
22	CJ	CLUJ-NAPOCA	ȘCOALA GIMNAZIALĂ "HOREA" CLUJ-NAPOCA	54	8,31
23	CJ	CLUJ-NAPOCA	LICEUL "JANOS ZSIGMOND" CLUJ-NAPOCA	38	8,30
24	CJ	CLUJ-NAPOCA	LICEUL TEOLGIC BAPTIST "EMANUEL" CLUJ-NAPOCA	30	8,22
25	CJ	DEJ	ȘCOALA GIMNAZIALĂ "MIHAI EMINESCU" DEJ	94	8,22
26	CJ	CLUJ-NAPOCA	LICEUL TEORETIC "BATHORY ISTVAN" CLUJ-NAPOCA	72	8,20
27	CJ	CLUJ-NAPOCA	ȘCOALA GIMNAZIALĂ "IULIU HAȚIEGANU" CLUJ-NAPOCA	78	8,17
28	CJ	CÂMPIA TURZII	LICEUL TEORETIC "PAVEL DAN" CÂMPIA TURZII	53	8,14
29	CJ	GHERLA	LICEUL TEORETIC "PETRU MAIOR" GHERLA	30	8,10
30	CJ	CLUJ-NAPOCA	COLEGIUL DE MUZICĂ "SIGISMUND TODUȚĂ" CLUJ-NAPOCA	58	8,05
31	CJ	TURDA	ȘCOALA GIMNAZIALĂ "TEODOR MURĂȘANU" TURDA	59	8,03
32	CJ	HUEDIN	LICEUL TEORETIC "OCTAVIAN GOGA" HUEDIN	26	7,93
33	CJ	CÂMPIA TURZII	ȘCOALA GIMNAZIALĂ "AVRAM IANCU" CÂMPIA TURZII	51	7,90
34	CJ	CLUJ-NAPOCA	ȘCOALA GIMNAZIALĂ "OCTAVIAN GOGA" CLUJ-NAPOCA	53	7,85
35	CJ	DEJ	ȘCOALA GIMNAZIALĂ "AVRAM IANCU" DEJ	111	7,84
36	CJ	CLUJ-NAPOCA	ȘCOALA GIMNAZIALĂ "ALEXANDRU VAIDA VOEVOD" CLUJ-NAPOCA	85	7,83
37	CJ	GHERLA	LICEUL TEORETIC "ANA IPĂTESCU" GHERLA	88	7,81
38	CJ	CLUJ-NAPOCA	LICEUL TEORETIC "MIHAI EMINESCU" CLUJ-NAPOCA	36	7,78
39	CJ	CLUJ-NAPOCA	LICEUL TEORETIC "BRASSAI SAMUEL" CLUJ-NAPOCA	25	7,76
40	CJ	TURDA	ȘCOALA GIMNAZIALĂ "HOREA CLOȘCA ȘI CRIȘAN" TURDA	30	7,65
41	CJ	ȚAGA	ȘCOALA GIMNAZIALĂ ȚAGA, COM. ȚAGA	10	7,63
42	CJ	CLUJ-NAPOCA	ȘCOALA GIMNAZIALĂ "ION AGÂRBICEANU" CLUJ-NAPOCA	101	7,58
43	CJ	CÂMPIA TURZII	ȘCOALA GIMNAZIALĂ "MIHAI VITEAZUL" CÂMPIA TURZII	46	7,52
44	CJ	CLUJ-NAPOCA	ȘCOALA GIMNAZIALĂ WALDORF CLUJ-NAPOCA	13	7,51
45	CJ	GILĂU	LICEUL TEORETIC "GELU VOIEVOD" GILĂU	57	7,51
46	CJ	CLUJ-NAPOCA	LICEUL TEORETIC "APACZAI CSERE JANOS" CLUJ-NAPOCA	35	7,48
47	CJ	CLUJ-NAPOCA	LICEUL TEOLGIC REFORMAT CLUJ-NAPOCA	15	7,46
48	CJ	TURDA	ȘCOALA GIMNAZIALĂ "AVRAM IANCU" TURDA	34	7,46
49	CJ	CLUJ-NAPOCA	COLEGIUL NAȚIONAL "GEORGE BARIȚIU" CLUJ-NAPOCA	24	7,45
50	CJ	TURDA	LICEUL TEORETIC "JOSIKA MIKLOS" TURDA	20	7,43

TOPUL ȘCOLILOR PE JUDEȚ DUPĂ MEDIE					
POZIȚIA	JUDEȚ	LOCALITATE	ȘCOALĂ	NR. CANDIDAȚI CU MEDII	MEDIE
1	CL	CĂLĂRAȘI	LICEUL TEORETIC "MIHAI EMINESCU" CALARASI	30	8,94
2	CL	OLTENIȚA	LICEUL TEORETIC "NEAGOE BASARAB" OLTENITA	31	8,82
3	CL	CĂLĂRAȘI	SCOALA GIMNAZIALA "MIHAI VITEAZUL" CALARASI	93	8,50
4	CL	CĂLĂRAȘI	SCOALA "HELIKON" CALARASI	13	8,33
5	CL	CĂLĂRAȘI	COLEGIUL ECONOMIC CALARASI	41	8,16
6	CL	LEHLIU	SCOALA GIMNAZIALA NR.1 LEHLIU	18	7,98
7	CL	BELCIUGATELE	SCOALA GIMNAZIALA NR.1 BELCIUGATELE	16	7,86
8	CL	LEHLIU-GARĂ	SCOALA GIMNAZIALA NR.1 LEHLIU-GARA	59	7,75
9	CL	FUNDULEA	LICEUL TEHNOLOGIC NR.1 FUNDULEA	24	7,72
10	CL	CĂLĂRAȘI	SCOALA GIMNAZIALA "NICOLAE TITULESCU" CALARASI	122	7,69
11	CL	OLTENIȚA	SCOALA GIMNAZIALA "ALEXANDRU VLAHUTA" OLTENITA	16	7,48
12	CL	CĂLĂRAȘI	SCOALA GIMNAZIALA "CONSTANTIN BRANCOVEANU" CALARASI	21	7,26
13	CL	CIOCĂNEȘTI	SCOALA GIMNAZIALA NR.1 CIOCANESTI	26	7,21
14	CL	GRĂDIȘTEA	LICEUL TEHNOLOGIC "CONSTANTIN GEORGE CALINESCU" GRADISTEA	18	7,20
15	CL	OLTENIȚA	SCOALA GIMNAZIALA "PROF. LUCIAN PAVEL" OLTENITA	61	7,01
16	CL	BORCEA	SCOALA GIMNAZIALA NR.2 BORCEA	31	6,89
17	CL	CHISELET	SCOALA GIMNAZIALA NR.1 CHISELET	22	6,87
18	CL	ȘTEFAN CEL MARE	SCOALA GIMNAZIALA "DRAGOS MARIN" STEFAN CEL MARE	38	6,85
19	CL	CĂLĂRAȘI	SCOALA GIMNAZIALA "MIRCEA VODA" CALARASI	47	6,79
20	CL	INDEPENDENȚA	SCOALA GIMNAZIALA "GEORGE VALSAN" INDEPENDENTA	17	6,78
21	CL	PERIȘORU	SCOALA GIMNAZIALA NR.1 PERISORU	52	6,73
22	CL	DICHISENI	SCOALA GIMNAZIALA NR.1 DICHISENI	15	6,72
23	CL	DRAJNA NOUĂ	SCOALA GIMNAZIALA NR.1 DRAJNA	12	6,67
24	CL	OLTENIȚA	SCOALA GIMNAZIALA "MIRCEA ELIADE" OLTENITA	20	6,64
25	CL	UNIREA	SCOALA GIMNAZIALA NR.1 UNIREA	11	6,61
26	CL	BORCEA	LICEUL TEHNOLOGIC NR.1 BORCEA	33	6,60
27	CL	OLTENIȚA	SCOALA GIMNAZIALA "SPIRU HARET" OLTENITA	44	6,57
28	CL	FUNDULEA	SCOALA GIMNAZIALA "MIRCEA NEDELCIU" FUNDULEA	30	6,55
29	CL	CHIRNOGI	SCOALA GIMNAZIALA NR.3 CHIRNOGI	19	6,52
30	CL	RADOVANU	SCOALA GIMNAZIALA "DIMITRIE ION GHICA" RADOVANU	29	6,50
31	CL	CĂLĂRAȘI	SCOALA GIMNAZIALA "TUDOR VLADIMIRESCU" CALARASI	67	6,50
32	CL	BORCEA	SCOALA GIMNAZIALA NR. 3 BORCEA	24	6,43
33	CL	MÂNĂȘTIREA	LICEUL TEHNOLOGIC "MATEI BASARAB" MANASTIREA	42	6,41
34	CL	CHIRNOGI	SCOALA GIMNAZIALA NR.1 CHIRNOGI	29	6,41
35	CL	GURBĂNEȘTI	SCOALA GIMNAZIALA NR.1 GURBANESTI	10	6,41
36	CL	TĂMĂDĂU MARE	SCOALA GIMNAZIALA NR.1 TAMADAU MARE	15	6,40
37	CL	CRIVĂȚ	SCOALA GIMNAZIALA " NICOLAE PETRESCU" CRIVAT	16	6,39
38	CL	DOR MĂRUNT	SCOALA GIMNAZIALA NR.1 DOR MARUNT SAT	19	6,36
39	CL	SĂRULEȘTI-GARĂ	SCOALA GIMNAZIALA NR.1 SARULESTI GARA	14	6,36
40	CL	VĂLCELELE	SCOALA GIMNAZIALA " FLORENTA ALBU" VILCELELE	23	6,35
41	CL	ULMENI	SCOALA GIMNAZIALA "GRIGORE MOISIL" ULMENI	36	6,26
42	CL	NICOLAE BĂLCESCU	SCOALA GIMNAZIALA NR.1 NICOLAE BALCESCU (PREASNA)	15	6,25
43	CL	DRAGOȘ VODĂ	SCOALA GIMNAZIALA NR.1 DRAGOS VODA	23	6,24
44	CL	DRAGALINA	SCOALA GIMNAZIALA NR.1 DRAGALINA	51	6,19
45	CL	FRĂȘINET	SCOALA GIMNAZIALA NR.1 FRASINET	17	6,18
46	CL	MODELU	SCOALA GIMNAZIALA NR.1 MODELU	28	6,16
47	CL	CUZA VODĂ	SCOALA GIMNAZIALA NR.1 CUZA VODA	20	6,15
48	CL	RADU VODĂ	SCOALA GIMNAZIALA NR.1 RADU VODA	30	6,13
49	CL	TUDOR VLADIMIRESCU	SCOALA GIMNAZIALA NR.2 PERISORU	11	5,98
50	CL	ȘTEFAN VODĂ	SCOALA GIMNAZIALA NR.1 STEFAN VODA	20	5,98

TOPUL ȘCOLILOR PE JUDEȚ DUPĂ MEDIE					
POZIȚIA	JUDEȚ	LOCALITATE	ȘCOALĂ	NR. CANDIDAȚI CU MEDII	MEDIE
1	CS	REȘIȚA	ȘCOALA GIMNAZIALĂ NR.2 REȘIȚA	53	8,37
2	CS	REȘIȚA	COLEGIUL NAȚIONAL „TRAIAN LALESCU“ REȘIȚA	58	8,10
3	CS	REȘIȚA	ȘCOALA GIMNAZIALĂ NR.7 REȘIȚA	50	8,07
4	CS	REȘIȚA	ȘCOALA GIMNAZIALĂ NR.9 REȘIȚA	46	7,97
5	CS	REȘIȚA	LICEUL TEORETIC „DIACONOVICI TIETZ“ REȘIȚA	35	7,69
6	CS	ORAVIȚA	LICEUL TEORETIC "GENERAL DRAGALINA" ORAVITA	14	7,65
7	CS	REȘIȚA	ȘCOALA GIMNAZIALĂ „MIHAI PEIA“ REȘIȚA	31	7,50
8	CS	REȘIȚA	COLEGIUL NAȚIONAL „MIRCEA ELIADE“ REȘIȚA	72	7,49
9	CS	REȘIȚA	LICEUL TEOLOGIC BAPTIST REȘIȚA	10	7,41
10	CS	MOLDOVA NOUĂ	LICEUL TEHNOLOGIC "CLISURA DUNARII" MOLDOVA NOUĂ	55	7,23
11	CS	REȘIȚA	ȘCOALA GIMNAZIALĂ NR.8 REȘIȚA	78	7,14
12	CS	RAMNA	ȘCOALA GIMNAZIALĂ RAMNA	10	6,97
13	CS	REȘIȚA	LICEUL DE ARTE „SABIN PĂUȚA“ REȘIȚA	34	6,96
14	CS	TURNU RUIENI	ȘCOALA GIMNAZIALĂ „TRANDAFIR COCÎRLĂ“ TURNU RUIENI	12	6,93
15	CS	BOCȘA	LICEUL TEORETIC "TATA OANCEA" BOCȘA	36	6,92
16	CS	CARANSEBEȘ	COLEGIUL NAȚIONAL "TRAIAN DODA" CARANSEBEȘ	98	6,91
17	CS	OȚELU ROȘU	ȘCOALA GIMNAZIALĂ NR.3 OȚELU ROȘU	55	6,85
18	CS	BĂUȚAR	ȘCOALA GIMNAZIALĂ BĂUȚAR	13	6,79
19	CS	BĂNIA	ȘCOALA GIMNAZIALĂ BĂNIA	10	6,77
20	CS	EFTIMIE MURGU	ȘCOALA GIMNAZIALĂ „DR. ION SÎRBU“ EFTIMIE MURGU	18	6,69
21	CS	CARANSEBEȘ	COLEGIUL NAȚIONAL "CONSTANTIN DIACONOVICI LOGA" CARANSEBEȘ	97	6,67
22	CS	ORAVIȚA	ȘCOALA GIMNAZIALĂ "ROMUL LADEA" ORAVITA	60	6,66
23	CS	CARANSEBEȘ	LICEUL TEHNOLOGIC "DACIA" CARANSEBEȘ	10	6,66
24	CS	CARANSEBEȘ	LICEUL TEHNOLOGIC "DECEBAL" CARANSEBEȘ	39	6,64
25	CS	BERZOVIA	LICEUL TEHNOLOGIC BERZOVIA	22	6,62
26	CS	BĂILE HERCULANE	LICEUL "HERCULES" BAILE HERCULANE	35	6,59
27	CS	OȚELU ROȘU	ȘCOALA GIMNAZIALĂ NR.1 OȚELU ROȘU	54	6,50
28	CS	CARAȘOVA	LICEUL TEORETIC BILINGV ROMÂNNO-CROAT CARAȘOVA	24	6,48
29	CS	SLATINA-TIMIȘ	ȘCOALA GIMNAZIALĂ SLATINA-TIMIȘ	21	6,46
30	CS	GLIMBOCA	ȘCOALA GIMNAZIALĂ „GHEORGHE FRĂȚILĂ“ GLIMBOCA	18	6,42
31	CS	CORNUȚEL	ȘCOALA GIMNAZIALĂ CORNUȚEL	12	6,39
32	CS	RĂCĂȘDIA	ȘCOALA GIMNAZIALĂ „GHEORGHE GUGA“ RĂCĂȘDIA	10	6,34
33	CS	BERZASCA	ȘCOALA GIMNAZIALĂ BERZASCA	22	6,32
34	CS	TIROL	ȘCOALA GIMNAZIALĂ TIROL	11	6,27
35	CS	MOLDOVA NOUĂ	ȘCOALA GIMNAZIALĂ „SOFIA ARCAN“ MOLDOVA NOUĂ	12	6,26
36	CS	TÂRNOVA	ȘCOALA GIMNAZIALĂ TÂRNOVA	17	6,25
37	CS	IABLANIȚA	ȘCOALA GIMNAZIALĂ IABLANIȚA	14	6,17
38	CS	OBREJA	ȘCOALA GIMNAZIALĂ OBREJA	12	6,12
39	CS	ARMENIȘ	ȘCOALA GIMNAZIALĂ ARMENIȘ	16	6,11
40	CS	FOROTIC	ȘCOALA GIMNAZIALĂ „PETRU OALLDE“ FOROTIC	12	6,07
41	CS	RUSCA MONTANĂ	ȘCOALA GIMNAZIALĂ „ȘTEFAN VELOVAN“ RUSCA MONTANĂ	21	6,06
42	CS	CORNEA	ȘCOALA GIMNAZIALĂ „TRAIAN LALESCU“ CORNEA	15	6,05
43	CS	CICLOVA ROMÂNĂ	ȘCOALA GIMNAZIALĂ CICLOVA ROMÂNĂ	17	6,01
44	CS	MĂRU	ȘCOALA GIMNAZIALĂ MĂRU	13	5,89
45	CS	VERENDIN	ȘCOALA GIMNAZIALĂ VERENDIN	17	5,75
46	CS	BOZOVICI	LICEUL TEORETIC „EFTIMIE MURGU“ BOZOVICI	36	5,75
47	CS	POJEJENA	ȘCOALA GIMNAZIALĂ „ATANASIE COJOCARU“ POJEJENA	21	5,69
48	CS	PADINA MATEI	ȘCOALA GIMNAZIALĂ PADINA MATEI	13	5,58
49	CS	ANINA	LICEUL „MATHIAS HAMMER“ ANINA	33	5,58
50	CS	BORLOVA	ȘCOALA GIMNAZIALĂ BORLOVA	14	5,58

TOPUL ȘCOLILOR PE JUDEȚ DUPĂ MEDIE					
POZIȚIA	JUDEȚ	LOCALITATE	ȘCOALĂ	NR. CANDIDAȚI CU MEDII	MEDIE
1	CT	CONSTANȚA	LICEUL TEORETIC 'OVIDIUS' CONSTANȚA	99	9,48
2	CT	CONSTANȚA	COLEGIUL NAȚIONAL 'MIRCEA CEL BĂTRÂN' CONSTANȚA	97	9,31
3	CT	CONSTANȚA	LICEUL TEORETIC 'TRAIAN' CONSTANȚA	64	8,95
4	CT	CONSTANȚA	ȘCOALA GIMNAZIALĂ NR. 29 'MIHAI VITEAZU' CONSTANȚA	84	8,70
5	CT	CONSTANȚA	ȘCOALA GIMNAZIALĂ 'SPECTRUM' CONSTANȚA	35	8,55
6	CT	CONSTANȚA	ȘCOALA GIMNAZIALĂ NR. 39 'NICOLAE TONITZA' CONSTANȚA	110	8,53
7	CT	CONSTANȚA	COLEGIUL NAȚIONAL PEDAGOGIC 'CONSTANTIN BRĂTESCU' CONSTANȚA	59	8,47
8	CT	CONSTANȚA	ȘCOALA GIMNAZIALĂ NR. 30 'GHEORGHE ȚIȚEA' CONSTANȚA	105	8,39
9	CT	CONSTANȚA	LICEUL TEORETIC 'GEORGE CĂLINESCU' CONSTANȚA	28	8,35
10	CT	CONSTANȚA	ȘCOALA GIMNAZIALĂ NR. 7 'REMUS OPREANU' CONSTANȚA	80	8,27
11	CT	MEDGIDIA	ȘCOALA GIMNAZIALĂ 'LUCIAN GRIGORESCU' MEDGIDIA	95	8,01
12	CT	CONSTANȚA	ȘCOALA GIMNAZIALĂ NR. 43 'FERDINAND' CONSTANȚA	54	7,86
13	CT	CONSTANȚA	ȘCOALA GIMNAZIALĂ NR. 28 'DAN BARBILIAN' CONSTANȚA	34	7,81
14	CT	CONSTANȚA	LICEUL TEORETIC 'DECEBAL' CONSTANȚA	63	7,80
15	CT	CONSTANȚA	ȘCOALA GIMNAZIALĂ NR. 24 'ION JALEA' CONSTANȚA	104	7,80
16	CT	MEDGIDIA	ȘCOALA GIMNAZIALĂ 'I.L.CARAGIALE' MEDGIDIA	56	7,78
17	CT	CONSTANȚA	ȘCOALA GIMNAZIALĂ NR. 16 'MARIN IONESCU DOBROGIANU' CONSTANȚA	70	7,75
18	CT	CONSTANȚA	ȘCOALA GIMNAZIALĂ NR. 38 'DIMITRIE CANTEMIR' CONSTANȚA	62	7,74
19	CT	CONSTANȚA	COLEGIUL NAȚIONAL DE ARTE 'REGINA MARIA' CONSTANȚA	122	7,73
20	CT	CONSTANȚA	ȘCOALA GIMNAZIALĂ NR. 3 'CIPRIAN PORUMBESCU' CONSTANȚA	39	7,65
21	CT	CONSTANȚA	LICEUL TEORETIC 'LUCIAN BLAGA' CONSTANȚA	94	7,63
22	CT	MANGALIA	ȘCOALA GIMNAZIALĂ 'GALA GALACTION' MANGALIA	76	7,62
23	CT	CONSTANȚA	ȘCOALA GIMNAZIALĂ NR.37 CONSTANȚA	80	7,59
24	CT	CONSTANȚA	ȘCOALA GIMNAZIALĂ NR. 18 'JEAN BART' CONSTANȚA	49	7,56
25	CT	CONSTANȚA	ȘCOALA GIMNAZIALĂ NR. 40 'AUREL VLAICU' CONSTANȚA	61	7,45
26	CT	MANGALIA	LICEUL TEORETIC 'CALLATIS' MANGALIA	52	7,45
27	CT	AGIGEA	ȘCOALA GIMNAZIALĂ 'ION BORCEA' AGIGEA	31	7,40
28	CT	EFORIE NORD	ȘCOALA GIMNAZIALĂ NR. 1 EFORIE NORD	48	7,37
29	CT	CERNAVODĂ	ȘCOALA GIMNAZIALĂ 'MIRCEA ELIADE' CERNAVODĂ	51	7,33
30	CT	MEDGIDIA	ȘCOALA GIMNAZIALĂ 'CONSTANTIN BRÂNCUȘI' MEDGIDIA	87	7,29
31	CT	GALIȚA	ȘCOALA GIMNAZIALĂ NR. 1 GALIȚA	18	7,14
32	CT	NĂVODARI	ȘCOALA GIMNAZIALĂ 'GEORGE ENESCU' NĂVODARI	117	7,12
33	CT	CONSTANȚA	ȘCOALA GIMNAZIALĂ NR. 12 'B.P.HAȘDEU' CONSTANȚA	97	7,11
34	CT	OSTROV	LICEUL 'REGELE CAROL I' OSTROV	22	7,10
35	CT	HÂRȘOVA	LICEUL TEORETIC 'IOAN COTOVU' HÂRȘOVA	39	7,10
36	CT	CIOCÂRLIA	ȘCOALA GIMNAZIALĂ NR. 1 CIOCÂRLIA	15	7,08
37	CT	23 AUGUST	ȘCOALA GIMNAZIALĂ 'GEORGE COȘBUC' 23 AUGUST	17	7,07
38	CT	BĂRĂGANU	ȘCOALA GIMNAZIALĂ 'EMIL GÂRLEANU' BĂRĂGANU	13	7,05
39	CT	CONSTANȚA	ȘCOALA GIMNAZIALĂ NR. 8 CONSTANȚA	79	7,01
40	CT	CUMPĂNA	LICEUL TEHNOLOGIC 'NICOLAE DUMITRESCU' CUMPĂNA	92	7,00
41	CT	MANGALIA	ȘCOALA GIMNAZIALĂ NR. 3 MANGALIA	100	6,97
42	CT	POARTA ALBĂ	ȘCOALA GIMNAZIALĂ NR. 1 POARTA ALBĂ	31	6,94
43	CT	2 MAI	ȘCOALA GIMNAZIALĂ NR. 2 2 MAI	12	6,93
44	CT	MURFATLAR	ȘCOALA GIMNAZIALĂ 'ADRIAN V.RĂDULESCU' MURFATLAR	37	6,91
45	CT	VALU LUI TRAIAN	ȘCOALA GIMNAZIALĂ 'VICEAMIRAL IOAN MURGESCU' VALU LUI TRAIAN	31	6,91
46	CT	CERNAVODĂ	LICEUL TEORETIC "ANGHEL SALIGNY" CERNAVODĂ	33	6,90
47	CT	OVIDIU	ȘCOALA GIMNAZIALĂ NR. 2 OVIDIU	46	6,89
48	CT	COSTINEȘTI	ȘCOALA GIMNAZIALĂ 'MIHAI EMINESCU' COSTINEȘTI	15	6,85
49	CT	MURFATLAR	LICEUL TEORETIC MURFATLAR	37	6,84
50	CT	MEDGIDIA	ȘCOALA GIMNAZIALĂ 'SPIRU HARET' MEDGIDIA	30	6,80

TOPUL ȘCOLILOR PE JUDEȚ DUPĂ MEDIE					
POZIȚIA	JUDEȚ	LOCALITATE	ȘCOALĂ	NR. CANDIDAȚI CU MEDII	MEDIE
1	CV	SFÂNTU GHEORGHE	Colegiul Național "Mihai Viteazul" Sfântu Gheorghe	59	8,66
2	CV	COVASNA	Școala Gimnazială "Avram Iancu" Covasna	23	8,26
3	CV	SITA BUZĂULUI	Școala Gimnazială "Nicolae Rusu" Sita Buzăului	10	8,03
4	CV	SFÂNTU GHEORGHE	Liceul Teoretic "Székely Mikó" Sfântu Gheorghe	93	8,01
5	CV	ÎNTORSURA BUZĂULUI	Școala Gimnazială "Mihail Sadoveanu" Întorsura Buzăului	60	7,90
6	CV	ZĂBRĂȚĂU	Școala Gimnazială Zăbrățău	10	7,88
7	CV	TÂRGU SECUIESC	Liceul Teoretic "Nagy Mózes" Târgu Secuiesc	59	7,88
8	CV	SFÂNTU GHEORGHE	Școala Gimnazială "Váradi József" Sfântu Gheorghe	60	7,78
9	CV	BRĂDET	Școala Gimnazială "Gheorghe Zaharia" Brădet	13	7,71
10	CV	SFÂNTU GHEORGHE	Liceul Teoretic "Mikes Kelemen" Sfântu Gheorghe	88	7,36
11	CV	TÂRGU SECUIESC	Școala Gimnazială "Petőfi Sándor" Târgu Secuiesc	67	7,31
12	CV	DOBOȘENI	Școala Gimnazială Doboșeni	11	7,25
13	CV	SÂNZIENI	Școala Gimnazială "Apor István" Sânzieni	11	7,15
14	CV	POIAN	Școala Gimnazială "Trefán Leonárd" Poian	19	7,12
15	CV	GHIDFALĂU	Școala Gimnazială "Czetz János" Ghidfalău	13	7,11
16	CV	COVASNA	Liceul "Kőrösi Csoma Sándor" Covasna	48	7,00
17	CV	TÂRGU SECUIESC	Școala Gimnazială "Turóczi Mózes" Târgu Secuiesc	31	6,89
18	CV	MICFALĂU	Școala Gimnazială "Fejér Ákos" Micfalău	13	6,88
19	CV	TÂRGU SECUIESC	Școala Gimnazială "Molnár Józsiás" Târgu Secuiesc	41	6,86
20	CV	MERENI	Școala Gimnazială "Kelemen Didák" Mereni	13	6,83
21	CV	SFÂNTU GHEORGHE	Liceul Teologic Reformat Sfântu Gheorghe	19	6,79
22	CV	BARAOLT	Școala Gimnazială "Gaál Mózes" Baraolt	58	6,72
23	CV	OJDULA	Școala Gimnazială "Kun Kocsárd" Ojdula	15	6,67
24	CV	PĂPĂUȚI	Școala Gimnazială Păpăuți	10	6,66
25	CV	BRATEȘ	Școala Gimnazială "Bibó József" Brateș	16	6,64
26	CV	AITA MARE	Școala Gimnazială "Krizs János" Aita Mare	19	6,55
27	CV	SFÂNTU GHEORGHE	Liceul de Arte "Plugor Sándor" Sfântu Gheorghe	38	6,55
28	CV	CERNAT	Școala Gimnazială "Bod Péter" Cernat	10	6,55
29	CV	ZĂBALA	Școala Gimnazială Nr. 1 Zăbala	13	6,50
30	CV	DOBÂRLĂU	Școala Gimnazială Dobârlău	20	6,49
31	CV	GHELINȚA	Școala Gimnazială "Jancsó Benedek" Ghelința	26	6,48
32	CV	BARCANI	Școala Gimnazială Barcani	35	6,45
33	CV	MALNAȘ	Școala Gimnazială "Tőkés József" Malnaș	11	6,44
34	CV	BĂȚANII MARI	Școala Gimnazială "Konsza Samu" Bățanii Mari	20	6,42
35	CV	SFÂNTU GHEORGHE	Școala Gimnazială "Gödri Ferenc" Sfântu Gheorghe	29	6,34
36	CV	SFÂNTU GHEORGHE	Școala Gimnazială "Nicolae Colan" Sfântu Gheorghe	14	6,20
37	CV	OZUN	Școala Gimnazială "Tatrangi Sándor" Ozun	31	6,12
38	CV	CERNAT	Școala Gimnazială "Végh Antal" Cernat	14	6,03
39	CV	RECI	Școala Gimnazială "Antos János" Reci	21	6,02
40	CV	ZAGON	Școala Gimnazială "Mikes Kelemen" Zagon	32	5,63
41	CV	BREȚCU	Școala Gimnazială "Comenius" Brețcu	23	5,59
42	CV	TURIA	Școala Gimnazială "Kicsi Antal" Turia	15	5,57
43	CV	BIXAD	Școala Gimnazială "Mikes Ármin" Bixad	13	5,49
44	CV	SITA BUZĂULUI	Școala Gimnazială Nr. 3 Sita Buzăului	10	5,48
45	CV	VALEA MARE	Școala Gimnazială "Mihai Eminescu" Valea Mare	12	5,35
46	CV	BOROȘNEU MARE	Școala Gimnazială "Bartha Károly" Boroșneu Mare	13	5,10
47	CV	CATALINA	Școala Gimnazială "Bálint Gábor" Cătălina	18	5,03
48	CV	TAMAȘFALĂU	Școala Gimnazială "Thury Gergely" - Tamasfalău	11	5,00
49	CV	TURIA	Școala Gimnazială "Karatna" Turia	11	4,99
50	CV	HĂGHIG	Școala Gimnazială Hăghig	17	4,75

TOPUL ȘCOLILOR PE JUDEȚ DUPĂ MEDIE					
POZIȚIA	JUDEȚ	LOCALITATE	ȘCOALĂ	NR. CANDIDAȚI CU MEDII	MEDIE
1	DB	GĂEȘTI	COLEGIUL NAȚIONAL "VLADIMIR STREINU" GĂEȘTI	31	9,10
2	DB	TÂRGOVIȘTE	COLEGIUL NAȚIONAL "IENĂCHIȚĂ VĂCĂRESCU" TÂRGOVIȘTE	57	8,95
3	DB	TÂRGOVIȘTE	COLEGIUL NAȚIONAL "CONSTANTIN CARABELLA" TÂRGOVIȘTE	31	8,82
4	DB	TÂRGOVIȘTE	ȘCOALA GIMNAZIALĂ "I. ALEXANDRU BRĂTESCU VOINEȘTI" TÂRGOVIȘTE	113	8,37
5	DB	PUCIOASA	ȘCOALA GIMNAZIALĂ NR.4 "ELENA DONICI CANTACUZINO" PUCIOASA	56	8,30
6	DB	VOINEȘTI	ȘCOALA GIMNAZIALĂ VOINEȘTI	13	8,21
7	DB	VULCANA-PANDELE	ȘCOALA GIMNAZIALĂ VULCANA PANDELE	20	8,06
8	DB	CÂNDEȘTI-VALE	ȘCOALA GIMNAZIALĂ "MATEI GR. VLĂDEANU" CÂNDEȘTI-VALE	14	8,05
9	DB	TÂRGOVIȘTE	LICEUL DE ARTE "BĂLAȘA DOAMNA" TÂRGOVIȘTE	52	8,05
10	DB	TÂRGOVIȘTE	ȘCOALA GIMNAZIALĂ "CORESI" TÂRGOVIȘTE	51	7,92
11	DB	TÂRGOVIȘTE	ȘCOALA GIMNAZIALĂ "MIHAI VITEAZUL" TÂRGOVIȘTE	67	7,91
12	DB	TÂRGOVIȘTE	ȘCOALA GIMNAZIALĂ "VASILE CÂRLOVA" TÂRGOVIȘTE	34	7,76
13	DB	BUCIUMENI	ȘCOALA GIMNAZIALĂ BUCIUMENI	18	7,67
14	DB	PUCIOASA	ȘCOALA GIMNAZIALĂ "MIHAI VITEAZUL" PUCIOASA	70	7,64
15	DB	TÂRGOVIȘTE	COLEGIUL NAȚIONAL "CONSTANTIN CANTACUZINO" TÂRGOVIȘTE	76	7,63
16	DB	GEMENEA BRĂTULEȘTI	ȘCOALA GIMNAZIALĂ GEMENEA BRĂTULEȘTI VOINEȘTI	23	7,60
17	DB	ADÂNCA	ȘCOALA GIMNAZIALĂ ADÂNCA GURA OCNIȚEI	16	7,58
18	DB	PERȘINARI	ȘCOALA GIMNAZIALĂ PERȘINARI	15	7,52
19	DB	VÂRFURI	ȘCOALA GIMNAZIALĂ VÂRFURI	11	7,48
20	DB	MORENI	ȘCOALA GIMNAZIALĂ NR.1 MORENI	31	7,41
21	DB	BREZOAELE	ȘCOALA GIMNAZIALĂ BREZOAELE	18	7,35
22	DB	MORENI	LICEUL TEORETIC "I.L. CARAGIALE" MORENI	27	7,33
23	DB	SPERIEȚENI	ȘCOALA GIMNAZIALĂ SPERIEȚENI GURA ȘUȚII	11	7,31
24	DB	VĂCĂREȘTI	ȘCOALA GIMNAZIALĂ "IANCU VĂCĂRESCU" VĂCĂREȘTI	16	7,26
25	DB	RACIU	ȘCOALA GIMNAZIALĂ RACIU	17	7,24
26	DB	LAZURI	ȘCOALA GIMNAZIALĂ LAZURI COMIȘANI	14	7,18
27	DB	GĂEȘTI	ȘCOALA GIMNAZIALĂ "ȘERBAN CIOCULESCU" GĂEȘTI	98	7,15
28	DB	TÂRGOVIȘTE	ȘCOALA GIMNAZIALĂ "TUDOR VLADIMIRESCU" TÂRGOVIȘTE	55	7,14
29	DB	TÂRGOVIȘTE	SEMINARUL TEOLOGIC ORTODOX "SF. IOAN GURĂ DE AUR" TÂRGOVIȘTE	26	7,10
30	DB	TÂRGOVIȘTE	ȘCOALA GIMNAZIALĂ "MATEI BASARAB" TÂRGOVIȘTE	62	7,08
31	DB	FIENI	ȘCOALA GIMNAZIALĂ "DIACONU CORESI" FIENI	37	7,07
32	DB	VLĂDENI	ȘCOALA GIMNAZIALĂ "STAN ȘTEFAN" VLĂDENI	27	6,99
33	DB	TÂRGOVIȘTE	ȘCOALA GIMNAZIALĂ "PAUL BĂNICĂ" TÂRGOVIȘTE	40	6,97
34	DB	GHEBOAIA	ȘCOALA GIMNAZIALĂ GHEBOAIA FINTA	21	6,95
35	DB	TĂȚĂRANI	ȘCOALA GIMNAZIALĂ TĂȚĂRANI	15	6,91
36	DB	MĂRCEȘTI	ȘCOALA GIMNAZIALĂ "IULIAN RUSU" MĂRCEȘTI DOBRA	14	6,90
37	DB	ȘOTÂNGA	ȘCOALA GIMNAZIALĂ "PROF. ILIE POPESCU" ȘOTÂNGA	21	6,89
38	DB	ȘUȚA SEACĂ	ȘCOALA GIMNAZIALĂ ȘUȚA SEACĂ RACIU	16	6,84
39	DB	RĂZVAD	ȘCOALA GIMNAZIALĂ RĂZVAD	16	6,83
40	DB	POIANA	ȘCOALA GIMNAZIALĂ NR.1 POIANA	33	6,80
41	DB	MĂNEȘTI	ȘCOALA GIMNAZIALĂ MĂNEȘTI	15	6,80
42	DB	FRASINU	ȘCOALA GIMNAZIALĂ FRASINU CORNEȘTI	18	6,75
43	DB	BEZDEAD	ȘCOALA GIMNAZIALĂ "GRIGORE RĂDULESCU" BEZDEAD	16	6,74
44	DB	DRAGOMIREȘTI	ȘCOALA GIMNAZIALĂ DRAGOMIREȘTI	21	6,73
45	DB	MOROENI	ȘCOALA GIMNAZIALĂ "ION CIORĂNESCU" MOROENI	22	6,72
46	DB	ANINOASA	ȘCOALA GIMNAZIALĂ ANINOASA	10	6,72
47	DB	VĂLENI-DÂMBOVIȚA	ȘCOALA GIMNAZIALĂ "IOSIF GABREA" VĂLENI DÂMBOVIȚA	16	6,69
48	DB	PICIOR DE MUNTE	ȘCOALA GIMNAZIALĂ NR.2 PICIOR DE MUNTE BOBOCI DRAGODANA	21	6,67
49	DB	LUCIENI	ȘCOALA GIMNAZIALĂ LUCIENI	28	6,63
50	DB	GĂEȘTI	ȘCOALA GIMNAZIALĂ "RADU CEL MARE" GĂEȘTI	68	6,62

TOPUL ȘCOLILOR PE JUDEȚ DUPĂ MEDIE					
POZIȚIA	JUDEȚ	LOCALITATE	ȘCOALĂ	NR. CANDIDAȚI CU MEDII	MEDIE
1	DJ	CRAIOVA	SCOALA GIMNAZIALA "MIRCEA ELIADE" CRAIOVA	124	9,08
2	DJ	CRAIOVA	COLEGIUL NATIONAL "FRATII BUZESTI" CRAIOVA	115	8,94
3	DJ	CRAIOVA	SCOALA GIMNAZIALA "GHEORGHE TITEICA" CRAIOVA	113	8,72
4	DJ	CRAIOVA	SCOALA GIMNAZIALA "TRAIAN" CRAIOVA	108	8,72
5	DJ	CRAIOVA	COLEGIUL TEHNIC ENERGETIC CRAIOVA	28	8,60
6	DJ	CRAIOVA	COLEGIUL NATIONAL "CAROL I" CRAIOVA	109	8,51
7	DJ	CRAIOVA	SCOALA GIMNAZIALA "SF. DUMITRU" CRAIOVA	93	8,35
8	DJ	CRAIOVA	COLEGIUL NATIONAL PEDAGOGIC "STEFAN VELOVAN" CRAIOVA	68	8,28
9	DJ	CRAIOVA	SCOALA GIMNAZIALA "NICOLAE ROMANESCU" CRAIOVA	113	8,17
10	DJ	CRAIOVA	COLEGIUL NATIONAL "ELENA CUZA" CRAIOVA	71	8,15
11	DJ	CRAIOVA	LICEUL TEORETIC "TUDOR ARGHEZI" CRAIOVA	81	8,00
12	DJ	DĂBULENI	SCOALA GIMNAZIALA NR. 1 DABULENI	28	7,96
13	DJ	BĂILEȘTI	SCOALA GIMNAZIALA NR. 5 "AV. P. IVANOVICI" BAILESTI	49	7,92
14	DJ	CRAIOVA	SCOALA GIMNAZIALA "ALEXANDRU MACEDONSKI" CRAIOVA	117	7,91
15	DJ	CRAIOVA	SCOALA GIMNAZIALA "SF. GHEORGHE" CRAIOVA	102	7,84
16	DJ	CALAFAT	LICEUL TEORETIC "INDEPENDENTA" CALAFAT	22	7,74
17	DJ	DĂBULENI	SCOALA GIMNAZIALA NR. 4 DABULENI	21	7,74
18	DJ	CRAIOVA	SCOALA GIMNAZIALA "MIHAI EMINESCU" CRAIOVA	50	7,69
19	DJ	CRAIOVA	SCOALA GIMNAZIALA "NICOLAE BALCESCU" CRAIOVA	74	7,68
20	DJ	CRAIOVA	COLEGIUL NATIONAL "NICOLAE TITULESCU" CRAIOVA	24	7,63
21	DJ	CRAIOVA	SCOALA GIMNAZIALA PARTICULARA "ETHOS" CRAIOVA	19	7,56
22	DJ	MURGAȘI	SCOALA GIMNAZIALA MURGASI	10	7,52
23	DJ	CRAIOVA	LICEUL TEORETIC "HENRI COANDA" CRAIOVA	77	7,50
24	DJ	CRAIOVA	SCOALA GIMNAZIALA "DECEBAL" CRAIOVA	59	7,44
25	DJ	CRAIOVA	LICEUL "MATEI BASARAB" CRAIOVA	27	7,39
26	DJ	CALAFAT	SCOALA GIMNAZIALA "CONSTANTIN GEROTA" CALAFAT	58	7,29
27	DJ	CRAIOVA	LICEUL TEOLOGIC ADVENTIST CRAIOVA	25	7,25
28	DJ	FILIAȘI	SCOALA GIMNAZIALA FILIASI	132	7,23
29	DJ	ȚUGLUI	SCOALA GIMNAZIALA TUGLUI	21	7,23
30	DJ	CĂLĂRAȘI	SCOALA GIMNAZIALA NR. 1 CALARASI	18	7,18
31	DJ	CRAIOVA	SCOALA GIMNAZIALA "MIHAI VITEAZUL" CRAIOVA	104	7,10
32	DJ	CRAIOVA	LICEUL DE ARTE "MARIN SORESCU" CRAIOVA	66	7,04
33	DJ	CRAIOVA	SCOALA GIMNAZIALA "ELENA FARAGO" CRAIOVA	95	6,96
34	DJ	RĂCARI DE SUS	SCOALA GIMNAZIALA RACARII DE SUS	10	6,94
35	DJ	GHIZDĂVEȘTI	SCOALA GIMNAZIALA GHIZDAVESTI	12	6,85
36	DJ	CRAIOVA	COLEGIUL TEHNIC DE INDUSTRIE ALIMENTARA CRAIOVA	20	6,84
37	DJ	SĂRATA	SCOALA GIMNAZIALA SARATA	36	6,83
38	DJ	SEGARCEA	LICEUL TEHNOLOGIC "HORIA VINTILA" SEGARCEA	27	6,78
39	DJ	CIOROIAȘI	SCOALA GIMNAZIALA CIOROIASI	12	6,76
40	DJ	DRĂGOTEȘTI	SCOALA GIMNAZIALA DRAGOTESTI	17	6,73
41	DJ	CĂLĂRAȘI	SCOALA GIMNAZIALA NR. 2 CALARASI	14	6,72
42	DJ	OSTROVENI	SCOALA GIMNAZIALA OSTROVENI	23	6,69
43	DJ	BÉCHET	LICEUL TEORETIC BECHET	24	6,69
44	DJ	DĂBULENI	LICEUL TEORETIC "CONSTANTIN BRANCOVEANU" DABULENI	33	6,66
45	DJ	DĂBULENI	SCOALA GIMNAZIALA NR. 3 DABULENI	34	6,66
46	DJ	MÂRȘANI	SCOALA GIMNAZIALA NR. 1 MARSANI	56	6,63
47	DJ	CARAULA	SCOALA GIMNAZIALA CARAULA	14	6,61
48	DJ	PIELEȘTI	SCOALA GIMNAZIALA PIELESTI	16	6,56
49	DJ	CRAIOVA	SCOALA GIMNAZIALA NR. 38 CRAIOVA	17	6,52
50	DJ	POIANA MARE	SCOALA GIMNAZIALA NR. 2 POIANA MARE	33	6,52

TOPUL ȘCOLILOR PE JUDEȚ DUPĂ MEDIE					
POZIȚIA	JUDEȚ	LOCALITATE	ȘCOALĂ	NR. CANDIDAȚI CU MEDII	MEDIE
1	GJ	TÂRGU JIU	COLEGIUL NATIONAL "TUDOR VLADIMIRESCU" TG-JIU	82	8,86
2	GJ	TÂRGU JIU	COLEGIUL NATIONAL "SPIRU HARET" TG-JIU	60	8,54
3	GJ	TÂRGU JIU	SCOALA GIMNAZIALA "C-TIN. SAVOIU" TG-JIU	128	8,44
4	GJ	CĂPRENI	SCOALA GIMNAZIALA CAPRENI	14	8,27
5	GJ	MOTRU	COLEGIUL NATIONAL "GEORGE COSBUC" MOTRU	31	8,16
6	GJ	TÂRGU JIU	SCOALA GIMNAZIALA "AL.STEFULESCU" TG-JIU	116	8,07
7	GJ	TÂRGU JIU	SCOALA GIMNAZIALA "SF.NICOLAE" TIRGU-JIU	86	7,85
8	GJ	BĂRBĂTEȘTI	SCOALA GIMNAZIALA BARBATESTI	17	7,74
9	GJ	VALEA CU APĂ	SCOALA GIMNAZIALA "VICTOR POPESCU" VALEA CU APA, FARCASESTI	21	7,61
10	GJ	DĂNEȘTI	SCOALA GIMNAZIALA NR.1 DANESTI	10	7,61
11	GJ	TÂRGU JIU	SCOALA GIMNAZIALA "CONSTANTIN BRANCUSI" TIRGU-JIU	81	7,60
12	GJ	TURCENI	LICEUL TEHNOLOGIC TURCENI	89	7,54
13	GJ	MOTRU	SCOALA GIMNAZIALA NR.1 MOTRU	127	7,47
14	GJ	JUPÂNEȘTI	SCOALA GIMNAZIALA JUPINESTI	10	7,35
15	GJ	TÂRGU JIU	SCOALA GIMNAZIALA "GHEORGHE TATARASCU" TIRGU-JIU	85	7,29
16	GJ	POIANA	SCOALA GIMNAZIALA NR.1 POIANA, TURBUREA	26	7,23
17	GJ	DĂNCIULEȘTI	SCOALA GIMNAZIALA "CORNELIUS RADU" DINCIULESTI	15	7,18
18	GJ	BĂLĂNEȘTI	SCOALA GIMNAZIALA "ION POPESCU VOITESTI" VOITESTI VALE, BALANESTI	13	7,15
19	GJ	BUMBEȘTI-JIU	SCOALA GIMNAZIALA NR 1, BUMBESTI-JIU	70	7,12
20	GJ	NOVACI	SCOALA GIMNAZIALA NOVACI	35	7,11
21	GJ	ROVINARI	SCOALA GIMNAZIALA NR.3 ROVINARI	33	7,02
22	GJ	TÂRGU JIU	SCOALA GIMNAZIALA "ECATERINA TEODOROIU" TG-JIU	46	6,99
23	GJ	TÂRGU JIU	SCOALA GIMNAZIALA NR 7 TG-JIU	12	6,99
24	GJ	BÂLTENI	LICEUL TEHNOLOGIC BILTENI	19	6,98
25	GJ	TÂRGU JIU	SCOALA GIMNAZIALA "POMPILIU MARCEA" TG-JIU	59	6,98
26	GJ	PEȘTIȘANI	SCOALA GIMNAZIALA NR.1 PESTISANI	33	6,93
27	GJ	BUSTUCHIN	LICEUL TEHNOLOGIC BUSTUCHIN	17	6,87
28	GJ	LIHULEȘTI	SCOALA GIMNAZIALA LIHULESTI, BERLESTI	15	6,87
29	GJ	STEJARI	SCOALA GIMNAZIALA NR.1 STEJARI	34	6,82
30	GJ	FÂNTÂNELE	SCOALA GIMNAZIALA FINTINELE, URDARI	12	6,81
31	GJ	ALIMPEȘTI	SCOALA GIMNAZIALA ALIMPESTI	16	6,79
32	GJ	URDARI	SCOALA GIMNAZIALA NR.1 URDARI	19	6,70
33	GJ	VĂGIULEȘTI	SCOALA GIMNAZIALA NR.1 VAGIULESTI	21	6,68
34	GJ	GLOGOVA	SCOALA GIMNAZIALA "NICOLAE N. CARANDA" GLOGOVA	22	6,66
35	GJ	TURBUREA	LICEUL TEHNOLOGIC TURBUREA	26	6,66
36	GJ	TÂRGU CĂRBUNEȘTI	SCOALA GIMNAZIALA NR 1 "G.USCATESCU" TIRGU CARBUNESTI	74	6,64
37	GJ	BAIA DE FIER	LICEUL TEHNOLOGIC BAIA DE FIER	38	6,61
38	GJ	TELEȘTI	SCOALA GIMNAZIALA NR.1 TELESTI	21	6,57
39	GJ	ALBENI	SCOALA GIMNAZIALA NR.1 ALBENI	39	6,54
40	GJ	CIUPERCENI	SCOALA GIMNAZIALA CIUPERCENI	24	6,54
41	GJ	VALEA CU APĂ	LICEUL TEHNOLOGIC ROSIA JIU, FARCASESTI	15	6,53
42	GJ	DRĂGUȚEȘTI	SCOALA GIMNAZIALA DRAGUTESTI	13	6,45
43	GJ	MOTRU	SCOALA GIMNAZIALA NR.2 MOTRU	87	6,44
44	GJ	CĂLUGĂRENI	SCOALA GIMNAZIALA CALUGARENI, PADES	13	6,44
45	GJ	HUREZANI	SCOALA GIMNAZIALA HUREZANI	33	6,43
46	GJ	GROȘEREA	SCOALA GIMNAZIALA GROȘEREA, ANINOASA	13	6,43
47	GJ	ROVINARI	SCOALA GIMNAZIALA NR.1 ROVINARI	91	6,36
48	GJ	IONEȘTI	SCOALA GIMNAZIALA IONESTI	21	6,33
49	GJ	IZVOARELE	SCOALA GIMNAZIALA IZVOARELE, PLOPSORU	18	6,28
50	GJ	BĂLEȘTI	SCOALA GIMNAZIALA CEAURU, BALESTI	25	6,28

TOPUL ȘCOLILOR PE JUDEȚ DUPĂ MEDIE					
POZIȚIA	JUDEȚ	LOCALITATE	ȘCOALĂ	NR. CANDIDAȚI CU MEDII	MEDIE
1	GL	GALAȚI	COLEGIUL NATIONAL "VASILE ALECSANDRI", LOCALITATEA GALATI	58	9,62
2	GL	TECUCI	COLEGIUL NATIONAL "SPIRU HARET", LOCALITATEA TECUCI	27	9,23
3	GL	GALAȚI	COLEGIUL NATIONAL "COSTACHE NEGRI", LOCALITATEA GALATI	61	8,75
4	GL	GALAȚI	COLEGIUL NATIONAL "ALEXANDRU IOAN CUZA", LOCALITATEA GALATI	49	8,74
5	GL	GALAȚI	SCOALA GIMNAZIALA NR.28, LOCALITATEA GALATI	82	8,71
6	GL	GALAȚI	LICEUL TEORETIC "DUNAREA", LOCALITATEA GALATI	18	8,69
7	GL	GALAȚI	SCOALA GIMNAZIALA "STEFAN CEL MARE", LOCALITATEA GALATI	88	8,69
8	GL	VLĂDEȘTI	SCOALA GIMNAZIALA "SFANTUL IERARH NICOLAE", COMUNA VLADESTI	10	8,59
9	GL	TECUCI	COLEGIUL NATIONAL "CALISTRAT HOGAS", LOCALITATEA TECUCI	32	8,58
10	GL	GALAȚI	SCOALA GIMNAZIALA NR.29, LOCALITATEA GALATI	120	8,58
11	GL	GALAȚI	SCOALA GIMNAZIALA "MIHAIL SADOVEANU", LOCALITATEA GALATI	54	8,49
12	GL	GALAȚI	LICEUL TEORETIC "EMIL RACOVITA", LOCALITATEA GALATI	27	8,49
13	GL	GALAȚI	SCOALA GIMNAZIALA "MIRON COSTIN", LOCALITATEA GALATI	123	8,25
14	GL	GALAȚI	SCOALA GIMNAZIALA "CONSTANTIN GH. MARINESCU", LOCALITATEA GALATI	83	8,17
15	GL	GALAȚI	SCOALA GIMNAZIALA "DAN BARBILIAN", LOCALITATEA GALATI	72	8,14
16	GL	GALAȚI	SCOALA GIMNAZIALA NR.22, LOCALITATEA GALATI	56	8,01
17	GL	FRUMUȘIȚA	SCOALA GIMNAZIALA NR.1, COMUNA FRUMUSITA	13	8,01
18	GL	GALAȚI	SCOALA GIMNAZIALA NR.5, LOCALITATEA GALATI	40	8,00
19	GL	GALAȚI	SCOALA GIMNAZIALA NR.25, LOCALITATEA GALATI	84	7,95
20	GL	VÂNĂTORI	SCOALA GIMNAZIALA "SFANTUL NICOLAE", COMUNA VANATORI	18	7,93
21	GL	GALAȚI	SCOALA GIMNAZIALA NR.7, LOCALITATEA GALATI	41	7,93
22	GL	TÂRGU BUJOR	LICEUL TEHNOLOGIC "EREMIA GRIGORESCU", ORAS TG.BUJOR	14	7,90
23	GL	GALAȚI	SCOALA GIMNAZIALA "SFANTUL GRIGORIE TEOLOGUL", LOCALITATEA GALATI	37	7,82
24	GL	ȘIVIȚA	SCOALA GIMNAZIALA NR.1, SAT SIVITA, COMUNA TULUCESTI	13	7,78
25	GL	GALAȚI	SCOALA GIMNAZIALA "GRIGORE MOISIL", LOCALITATEA GALATI	86	7,77
26	GL	TECUCI	SCOALA GIMNAZIALA "IORGU IORDAN", LOCALITATEA TECUCI	67	7,74
27	GL	GALAȚI	SCOALA GIMNAZIALA NR.24, LOCALITATEA GALATI	32	7,67
28	GL	GALAȚI	SCOALA GIMNAZIALA "NICOLAE MANTU", LOCALITATEA GALATI	14	7,60
29	GL	BLÂNZI	SCOALA GIMNAZIALA NR.1, SAT BLANZI, COMUNA COROD	17	7,59
30	GL	BUCEȘTI	SCOALA GIMNAZIALA NR.1, SAT BUCESTI, COMUNA IVESTI	10	7,50
31	GL	GALAȚI	SCOALA GIMNAZIALA "IULIA HASDEU", LOCALITATEA GALATI	40	7,50
32	GL	TÂRGU BUJOR	SCOALA GIMNAZIALA "GRIGORE HAGIU", ORAS TG.BUJOR	32	7,47
33	GL	TECUCI	SCOALA GIMNAZIALA "DIMITRIE STURDZA", LOCALITATEA TECUCI	69	7,45
34	GL	COROD	SCOALA GIMNAZIALA NR.1, COMUNA COROD	11	7,45
35	GL	GALAȚI	SCOALA GIMNAZIALA NR.33, LOCALITATEA GALATI	62	7,43
36	GL	GALAȚI	SCOALA GIMNAZIALA "SFINTII IMPARATI", LOCALITATEA GALATI	52	7,42
37	GL	GALAȚI	SCOALA GIMNAZIALA "MIHAI VITEAZUL", LOCALITATEA GALATI	37	7,38
38	GL	GALAȚI	SCOALA GIMNAZIALA NR.10, LOCALITATEA GALATI	33	7,36
39	GL	GALAȚI	SCOALA GIMNAZIALA NR.26, LOCALITATEA GALATI	16	7,33
40	GL	SCHELA	SCOALA GIMNAZIALA "LASCAR CATARGIU", COMUNA SCHELA	43	7,32
41	GL	CUDALBI	SCOALA GIMNAZIALA "PROF.EMIL PANAITESCU", COMUNA CUDALBI	49	7,30
42	GL	SLOBOZIA CONACHI	SCOALA GIMNAZIALA NR.1, COMUNA SLOBOZIA CONACHI	33	7,28
43	GL	TUDOR VLADIMIRESCU	LICEUL TEHNOLOGIC "TUDOR VLADIMIRESCU", COMUNA TUDOR VLADIMIRESCU	40	7,16
44	GL	GALAȚI	SCOALA GIMNAZIALA NR.17, LOCALITATEA GALATI	35	7,12
45	GL	FRUMUȘIȚA	SCOALA GIMNAZIALA "PETRU RARES", COMUNA FRUMUSITA	29	7,11
46	GL	LIEȘTI	SCOALA GIMNAZIALA "SFANTUL NICOLAE", COMUNA LIESTI	19	7,10
47	GL	GALAȚI	LICEUL DE ARTE "DIMITRIE CUCLIN", LOCALITATEA GALATI	48	7,10
48	GL	INDEPENDENȚA	SCOALA GIMNAZIALA NR.1, COMUNA INDEPENDENTA	35	7,08
49	GL	COSTACHE NEGRI	SCOALA GIMNAZIALA "ELENA NEGRI", COMUNA COSTACHE NEGRI	21	7,08
50	GL	GALAȚI	SCOALA GIMNAZIALA NR.3, LOCALITATEA GALATI	37	7,06

TOPUL ȘCOLILOR PE JUDEȚ DUPĂ MEDIE					
POZIȚIA	JUDEȚ	LOCALITATE	ȘCOALĂ	NR. CANDIDAȚI CU MEDII	MEDIE
1	GR	GIURGIU	COLEGIUL NATIONAL "ION MAIORESCU"	31	8,75
2	GR	GIURGIU	ȘCOALA GIMNAZIALA NR.7 GIURGIU	39	7,98
3	GR	ZĂDĂRICIU	ȘCOALA GIMNAZIALA NR.4 ZADARICIU	13	7,62
4	GR	STOENEȘTI	ȘCOALA GIMNAZIALA NR.2 STOENESTI	26	7,48
5	GR	GIURGIU	ȘCOALA GIMNAZIALA "MIHAI EMINESCU"	53	7,41
6	GR	VALEA DRAGULUI	ȘCOALA GIMNAZIALA NR.1 VALEA DRAGULUI	26	7,37
7	GR	PALANCA	ȘCOALA GIMNAZIALA NR.3 PALANCA	30	7,35
8	GR	BUTURUGENI	ȘCOALA GIMNAZIALA NR.1 BUTURUGENI	16	7,33
9	GR	POENARI	ȘCOALA GIMNAZIALA NR.1 POENARI	25	7,22
10	GR	CĂSCIOARELE	ȘCOALA GIMNAZIALA NR.2 CASCIOARELE	32	7,16
11	GR	COLIBAȘI	ȘCOALA GIMNAZIALA NR.1 COLIBASI	22	7,03
12	GR	TÂNTAVA	ȘCOALA GIMNAZIALA NR.3 TANTAVA	12	6,96
13	GR	GIURGIU	ȘCOALA GIMNAZIALA "ACADEMICIAN MARIN VOICULESCU"	123	6,86
14	GR	VLAD ȚEPEȘ	ȘCOALA GIMNAZIALA NR.1 VLAD TEPES	14	6,85
15	GR	BOLINTIN-VALE	ȘCOALA GIMNAZIALA NR.1 BOLINTIN VALE	76	6,79
16	GR	CARTOJANI	ȘCOALA GIMNAZIALĂ NR.2 CARTOJANI	46	6,73
17	GR	HOTARELE	LICEUL "UDRISTE NASTUREL" HOTARELE	24	6,66
18	GR	FLOREȘTI	ȘCOALA GIMNAZIALA NR.1 FLORESTI	53	6,59
19	GR	MALU	ȘCOALA GIMNAZIALĂ "IOAN BADILĂ" MALU	19	6,46
20	GR	MIHĂILEȘTI	LICEUL TEHNOLOGIC "TIU DUMITRESCU" MIHAILESTI	71	6,39
21	GR	MIHAI VODĂ	ȘCOALA GIMNAZIALA NR.2 MIHAI VODA	16	6,34
22	GR	GIURGIU	ȘCOALA GIMNAZIALA "SAVIN POPESCU"	34	6,33
23	GR	REMUȘ	ȘCOALA GIMNAZIALA NR.2 REMUȘ	11	6,32
24	GR	SLOBOZIA	ȘCOALA GIMNAZIALĂ NR.1 SLOBOZIA	14	6,23
25	GR	GREACA	ȘCOALA GIMNAZIALA NR.1 GREACA	14	6,19
26	GR	HERĂȘTI	ȘCOALA GIMNAZIALĂ "ELINA BASARAB" HERĂȘTI	12	6,19
27	GR	MILCOVĂȚU	ȘCOALA GIMNAZIALĂ NR.2 MILCOVĂȚU	20	6,18
28	GR	TOPORU	ȘCOALA GIMNAZIALĂ NR.1 TOPORU	12	6,12
29	GR	GIURGIU	ȘCOALA GIMNAZIALA "SF.GHEORGHE"	52	6,11
30	GR	GIURGIU	ȘCOALA GIMNAZIALA NR.5	30	6,10
31	GR	COSOBA	ȘCOALA GIMNAZIALA NR.1 COSOBA	21	6,07
32	GR	NAIPU	ȘCOALA GIMNAZIALĂ NR.2 NAIPU	16	6,04
33	GR	OGREZENI	ȘCOALA GIMNAZIALĂ "AUREL SOLACOLU" OGREZENI	49	6,02
34	GR	BOLINTIN-DEAL	ȘCOALA GIMNAZIALA "BANU BALEANU" BOLINTIN DEAL	42	6,01
35	GR	GĂISENI	ȘCOALA GIMNAZIALA NR.1 GAISENI	30	5,99
36	GR	MALU SPART	ȘCOALA GIMNAZIALA NR.1 MALU SPART	42	5,98
37	GR	GIURGIU	ȘCOALA GIMNAZIALA NR.10	55	5,97
38	GR	TRESTIENI	ȘCOALA GIMNAZIALA "NICOLAE LAHOVARI" TRESTIENI	34	5,95
39	GR	VÂNĂTORII MICI	ȘCOALA GIMNAZIALA NR.1 VANATORII MICI	17	5,93
40	GR	PĂDURENI	ȘCOALA GIMNAZIALA NR.2 PADURENI	19	5,86
41	GR	VĂRĂȘTI	ȘCOALA GIMNAZIALA NR.1 VARASTI	28	5,85
42	GR	BĂNEASA	ȘCOALA GIMNAZIALA "MARIN M. TICULESCU" BANEASA	17	5,85
43	GR	IZVORU	ȘCOALA GIMNAZIALA NR.2 IZVORUL	14	5,83
44	GR	CÂMPURELU	ȘCOALA GIMNAZIALA NR.2 CÂMPURELU	10	5,65
45	GR	UZUNU	ȘCOALA GIMNAZIALA NR.3 UZUNU	14	5,62
46	GR	GOSTINU	ȘCOALA GIMNAZIALĂ "ANGHEL MAREȘ" GOSTINU	14	5,62
47	GR	STOENEȘTI	ȘCOALA GIMNAZIALĂ NR.1 STOENEȘTI	20	5,60
48	GR	MIHAI BRAVU	ȘCOALA GIMNAZIALĂ "DUMITRU CONSTANTIN" MIHAI BRAVU	29	5,55
49	GR	POPEȘTI	ȘCOALA GIMNAZIALA NR.1 POPESTI	27	5,53
50	GR	ROATA DE JOS	ȘCOALA GIMNAZIALĂ NR.1 ROATA DE JOS	43	5,49

TOPUL ȘCOLILOR PE JUDEȚ DUPĂ MEDIE					
POZIȚIA	JUDEȚ	LOCALITATE	ȘCOALĂ	NR. CANDIDAȚI CU MEDII	MEDIE
1	HD	DEVA	COLEGIUL NATIONAL "DECEBAL" DEVA	80	8,80
2	HD	HAȚEG	COLEGIUL NATIONAL "I.C. BRATIANU" HATEG	26	8,24
3	HD	ROMOS	SCOALA GIMNAZIALA ROMOS	12	8,20
4	HD	BAIA DE CRIȘ	SCOALA GIMNAZIALA "AVRAM IANCU" BAIA DE CRIS	17	8,11
5	HD	PETROȘANI	SCOALA GIMNAZIALA "ION GHEORGHE DUCA" PETROSANI	98	8,01
6	HD	HUNEDOARA	COLEGIUL NATIONAL DE INFORMATICA "TRAIAN LALESCU" HUNEDOARA	69	7,90
7	HD	DEVA	SCOALA GIMNAZIALA "ANDREI SAGUNA" DEVA	115	7,81
8	HD	DEVA	COLEGIUL TEHNIC ENERGETIC "DRAGOMIR HURMUZESCU" DEVA	75	7,73
9	HD	DEVA	COLEGIUL NATIONAL "SABIN DRAGOI" DEVA	85	7,72
10	HD	PETROȘANI	SCOALA GIMNAZIALA "AVRAM STANCA" PETROSANI	97	7,53
11	HD	BRAD	SCOALA GIMNAZIALA "MIRCEA SANTIMBREANU" BRAD	42	7,48
12	HD	PETRILA	SCOALA GIMNAZIALA "ION DESIDERIU SIRBU" PETRILA	65	7,34
13	HD	BRAD	SCOALA GIMNAZIALA "HOREA, CLOSCA SI CRISAN" BRAD	64	7,32
14	HD	LUPENI	SCOALA GIMNAZIALA NR. 2 LUPENI	59	7,28
15	HD	HAȚEG	SCOALA GIMNAZIALA "ARON DENSUSIANU" HATEG	51	7,22
16	HD	HAȚEG	SCOALA GIMNAZIALA "OVID DENSUSIANU" HATEG	61	7,21
17	HD	HUNEDOARA	COLEGIUL NATIONAL "IANCU DE HUNEDOARA" HUNEDOARA	77	7,16
18	HD	ORĂȘTIE	SCOALA GIMNAZIALA "DOCTOR AUREL VLAD" ORASTIE	103	7,16
19	HD	LUPENI	SCOALA GIMNAZIALA NR. 1 LUPENI	28	7,12
20	HD	PETRILA	SCOALA GIMNAZIALA NR. 6 PETRILA	30	7,06
21	HD	VULCAN	SCOALA GIMNAZIALA NR. 4 VULCAN	73	7,06
22	HD	VULCAN	SCOALA GIMNAZIALA NR. 5 VULCAN	59	6,98
23	HD	ORĂȘTIE	SCOALA GIMNAZIALA "DOMINIC STANCA" ORASTIE	75	6,97
24	HD	HUNEDOARA	COLEGIUL ECONOMIC "EMANUIL GOJDU" HUNEDOARA	71	6,92
25	HD	HUNEDOARA	COLEGIUL TEHNIC "MATEI CORVIN" HUNEDOARA	35	6,90
26	HD	DEVA	LICEUL DE ARTE "SIGISMUND TODUTA" DEVA	59	6,85
27	HD	PETROS	SCOALA GIMNAZIALA PETROS BARU	34	6,84
28	HD	BRETEA ROMÂNĂ	SCOALA GIMNAZIALA BRETEA ROMANA	13	6,80
29	HD	DEVA	LICEUL TEORETIC "TEGLAS GABOR" DEVA	39	6,72
30	HD	PETROȘANI	SCOALA GIMNAZIALA "CARMEN SYLVA" PETROSANI	50	6,70
31	HD	CĂLAN	SCOALA GIMNAZIALA CALAN	62	6,63
32	HD	ȘOIMUȘ	SCOALA GIMNAZIALA SOIMUS	22	6,48
33	HD	BOȘOROD	SCOALA GIMNAZIALA BOSOROD	12	6,38
34	HD	ILIA	LICEUL TEORETIC "SILVIU DRAGOMIR" ILIA	22	6,35
35	HD	GURASADA	SCOALA GIMNAZIALA GURASADA	10	6,30
36	HD	HUNEDOARA	SCOALA GIMNAZIALA NR. 7 HUNEDOARA	65	6,30
37	HD	PETROȘANI	SCOALA GIMNAZIALA NR 7 PETROSANI	53	6,29
38	HD	DEVA	COLEGIUL NATIONAL SPORTIV "CETATE" DEVA	40	6,21
39	HD	LUPENI	SCOALA GIMNAZIALA NR. 3 LUPENI	74	6,17
40	HD	URICANI	LICEUL TEHNOLOGIC "RETEZAT" URICANI	33	6,14
41	HD	PETRILA	COLEGIUL TEHNIC "CONSTANTIN BRANCUSI" PETRILA	45	6,08
42	HD	BERIU	SCOALA GIMNAZIALA "CONSTANTIN DAICOVICIU" BERIU	12	6,06
43	HD	HUNEDOARA	SCOALA GIMNAZIALA NR. 2 HUNEDOARA	91	6,05
44	HD	URICANI	SCOALA GIMNAZIALA NR. 2 URICANI	59	6,04
45	HD	PETRILA	SCOALA GIMNAZIALA NR. 5 PETRILA	42	6,02
46	HD	RÂU DE MORI	SCOALA GIMNAZIALA RAU DE MORI	20	5,94
47	HD	GHELARI	LICEUL TEORETIC GHELARI	13	5,92
48	HD	BĂIEȘTI	SCOALA GIMNAZIALA BAIESTI	17	5,88
49	HD	DEVA	COLEGIUL TEHNIC "TRANSILVANIA" DEVA	53	5,84
50	HD	SIMERIA	SCOALA GIMNAZIALA "SIGISMUND TODUTA" SIMERIA	112	5,83

TOPUL ȘCOLILOR PE JUDEȚ DUPĂ MEDIE					
POZIȚIA	JUDEȚ	LOCALITATE	ȘCOALĂ	NR. CANDIDAȚI CU MEDII	MEDIE
1	HR	TOPLIȚA	LICEUL TEORETIC "O.C.TĂSLĂUANU" TOPLIȚA	32	8,00
2	HR	ODORHEIU SECUIESC	LICEUL TEORETIC "TAMÁSI ÁRON" ODORHEIU SECUIESC	28	7,92
3	HR	MIERCUREA CIUC	ȘCOALA GIMNAZIALĂ "LIVIU REBREANU" MIERCUREA CIUC	33	7,87
4	HR	MIERCUREA CIUC	COLEGIUL NAȚIONAL "OCTAVIAN GOGA" MIERCUREA CIUC	54	7,85
5	HR	GHEORGHENI	LICEUL TEORETIC "SFÂNTU NICOLAE" GHEORGHENI	33	7,77
6	HR	ODORHEIU SECUIESC	ȘCOALA GIMNAZIALĂ "ORBÁN BALAZS" ODORHEIU SECUIESC	43	7,75
7	HR	ODORHEIU SECUIESC	COLEGIUL REFORMAT "BACZKAMADARASI KIS GERGELY" ODORHEIU SECUIESC	57	7,67
8	HR	CRISTURU SECUIESC	LICEUL TEORETIC "ORBÁN BALÁZS" CRISTURU SECUIESC	23	7,44
9	HR	MIERCUREA CIUC	LICEUL DE ARTE "NAGY ISTVÁN" MIERCUREA CIUC	40	7,28
10	HR	CĂPĂLNIȚA	ȘCOALA GIMNAZIALĂ "KRIZA JÁNOS" CĂPĂLNIȚA	19	7,28
11	HR	MIERCUREA CIUC	ȘCOALA GIMNAZIALĂ "NAGY IMRE" MIERCUREA CIUC	126	7,27
12	HR	VLĂHIȚA	ȘCOALA GIMNAZIALĂ "MÁRTONFFI JÁNOS" VLĂHIȚA	22	7,16
13	HR	TUȘNAD	ȘCOALA GIMNAZIALĂ "IMETS FÜLÖP JÁKÓ" TUȘNAD	11	7,11
14	HR	ODORHEIU SECUIESC	LICEUL PEDAGOGIC "BENEDEK ELEK" ODORHEIU SECUIESC	20	7,06
15	HR	CIUCSÂNGEORGIU	ȘCOALA GIMNAZIALĂ "GÁL SÁNDOR" CIUCSÂNGEORGIU	12	7,06
16	HR	MIERCUREA CIUC	LICEUL TEOLOGIC ROMANO-CATOLIC "SEGITŐ MÁRIA" MIERCUREA CIUC	29	7,04
17	HR	ODORHEIU SECUIESC	LICEUL "MARIN PEDA" ODORHEIU SECUIESC	26	7,02
18	HR	MIERCUREA CIUC	ȘCOALA GIMNAZIALĂ "JÓZSEF ATTILA" MIERCUREA CIUC	50	6,97
19	HR	MIERCUREA CIUC	ȘCOALA GIMNAZIALĂ "PETŐFI SÁNDOR" MIERCUREA CIUC	63	6,94
20	HR	CORBU	LICEUL TEHNOLOGIC CORBU	24	6,91
21	HR	MĂDĂRAȘ	ȘCOALA GIMNAZIALĂ "KISS FERENC" MĂDĂRAȘ	15	6,85
22	HR	TOPLIȚA	LICEUL TEORETIC "KEMÉNY JÁNOS" TOPLIȚA	13	6,80
23	HR	BISERICANI	ȘCOALA GIMNAZIALĂ "DR.P BENEDEK FIDÉL" BISERICANI	24	6,79
24	HR	ODORHEIU SECUIESC	ȘCOALA GIMNAZIALĂ "MÓRA FERENC" ODORHEIU SECUIESC	47	6,79
25	HR	DITRĂU	ȘCOALA GIMNAZIALĂ "SIKLODI LŐRINC" DITRĂU	35	6,78
26	HR	GHEORGHENI	ȘCOALA GIMNAZIALĂ "VASKERTES" GHEORGHENI	49	6,76
27	HR	ODORHEIU SECUIESC	LICEUL DE ARTE "PALLÓ IMRE" ODORHEIU SECUIESC	35	6,75
28	HR	LUPENI	ȘCOALA GIMNAZIALĂ "TAMÁSI ÁRON" LUPENI	20	6,73
29	HR	OCNA DE JOS	ȘCOALA GIMNAZIALĂ "SÜKÖSD FERENC" OCNA DE JOS	10	6,71
30	HR	BORSEC	LICEUL TEHNOLOGIC "ZIMMETHAUSEN" BORSEC	22	6,58
31	HR	SUBCETATE	LICEUL "MIRON CRISTEA" SUBCETATE	30	6,55
32	HR	TUȘNADU NOU	ȘCOALA GIMNAZIALĂ "IMETS FÜLÖP JÁKÓ" TUȘNADU NOU	16	6,54
33	HR	CÂRȚA	ȘCOALA GIMNAZIALĂ "MÁRTONFFY GYÖRGY" CÂRȚA	31	6,52
34	HR	GHEORGHENI	ȘCOALA GIMNAZIALĂ "FOGARASY MIHÁLY" GHEORGHENI	48	6,51
35	HR	COZMENI	ȘCOALA GIMNAZIALĂ "DR.BOGA ALAJOS" COZMENI	13	6,45
36	HR	TOPLIȚA	ȘCOALA GIMNAZIALĂ "MIRON CRISTEA" TOPLIȚA	26	6,39
37	HR	VLĂHIȚA	LICEUL TEHNOLOGIC "GÁBOR ÁRON" VLĂHIȚA	29	6,38
38	HR	SICULENI	ȘCOALA GIMNAZIALĂ "ZÖLD PÉTER" SICULENI	14	6,38
39	HR	LUETA	ȘCOALA GIMNAZIALĂ "SZÉKELY MÓZES" LUETA	25	6,36
40	HR	BĂLAN	ȘCOALA GIMNAZIALĂ "GEO BOGZA" BĂLAN	48	6,31
41	HR	TOPLIȚA	ȘCOALA GIMNAZIALĂ "ANDREI SAGUNA" TOPLIȚA	14	6,29
42	HR	LUNCA DE SUS	ȘCOALA GIMNAZIALĂ "DOMOKOS PÁL PÉTER" LUNCA DE SUS	24	6,29
43	HR	DĂNEȘTI	LICEUL TEHNOLOGIC "PETŐFI SÁNDOR" DĂNEȘTI	21	6,25
44	HR	GĂLĂUȚAȘ	ȘCOALA GIMNAZIALĂ "DUMITRU GAFTON" GĂLĂUȚAȘ	22	6,23
45	HR	BILBOR	ȘCOALA GIMNAZIALĂ "O.C.TĂSLĂUANU" BILBOR	27	6,22
46	HR	CRISTURU SECUIESC	ȘCOALA GIMNAZIALĂ "PETŐFI SÁNDOR" CRISTURU SECUIESC	28	6,20
47	HR	CRISTURU SECUIESC	LICEUL TEOLOGIC UNITARIAN "BERDE MÓZES" CRISTURU SECUIESC	30	6,16
48	HR	TĂIETURA	ȘCOALA GIMNAZIALĂ "MÁRTON ÁRON" TĂIETURA	11	6,16
49	HR	MIHĂILENI	ȘCOALA GIMNAZIALĂ "ARANY JÁNOS" MIHĂILENI	12	6,13
50	HR	TOMEȘTI	ȘCOALA GIMNAZIALĂ "BÁLINT VILMOS" TOMEȘTI	23	6,13

TOPUL ȘCOLILOR PE JUDEȚ DUPĂ MEDIE					
POZIȚIA	JUDEȚ	LOCALITATE	ȘCOALĂ	NR. CANDIDAȚI CU MEDII	MEDIE
1	IF	BRAGADIRU	ȘCOALA GIMNAZIALĂ "PRO INGENIO"	22	8,58
2	IF	VOLUNTARI	ȘCOALA GIMNAZIALĂ NR. 2	27	8,12
3	IF	BRAGADIRU	ȘCOALA GIMNAZIALĂ NR. 1	47	7,66
4	IF	BUFTEA	ȘCOALA GIMNAZIALĂ NR. 1	70	7,59
5	IF	OTOPENI	LICEUL TEORETIC "IOAN PETRUȘ"	158	7,57
6	IF	BERCENI	ȘCOALA GIMNAZIALĂ NR. 1	38	7,56
7	IF	VIDRA	LICEUL TEORETIC "ALEXANDRU ROSETTI"	15	7,50
8	IF	MOGOȘOAIA	ȘCOALA GIMNAZIALĂ NR. 1	16	7,46
9	IF	VOLUNTARI	ȘCOALA GIMNAZIALĂ "MARK TWAIN INTERNATIONAL"	23	7,38
10	IF	CĂCIULAȚI	ȘCOALA GIMNAZIALĂ "ALEXANDRU DIMITRIE GHICA"	12	7,37
11	IF	BRĂNEȘTI	ȘCOALA GIMNAZIALĂ NR. 1	37	7,33
12	IF	CLINCENI	LICEUL CU PROGRAM SPORTIV CU CLASELE I - XII	24	7,33
13	IF	SINTEȘTI	ȘCOALA GIMNAZIALĂ NR. 3	10	7,32
14	IF	POPEȘTI LEORDENI	ȘCOALA GIMNAZIALĂ "IOAN BĂDESCU"	53	7,25
15	IF	BUFTEA	ȘCOALA GIMNAZIALĂ NR. 2	56	7,19
16	IF	COPĂCENI	ȘCOALA GIMNAZIALĂ NR. 1	17	7,18
17	IF	1 DECEMBRIE	ȘCOALA GIMNAZIALĂ NR. 1	45	7,14
18	IF	MĂGURELE	LICEUL TEORETIC "HORIA HULUBEI"	72	7,12
19	IF	CIROGÂRLA	ȘCOALA GIMNAZIALĂ NR. 1	30	7,09
20	IF	CREȚEȘTI	ȘCOALA GIMNAZIALĂ NR. 2	19	7,06
21	IF	DOMNEȘTI	ȘCOALA GIMNAZIALĂ "GHEORGHE CORNELIU"	56	7,00
22	IF	GRUIU	ȘCOALA GIMNAZIALĂ NR. 1	26	6,99
23	IF	POPEȘTI LEORDENI	LICEUL TEORETIC "RADU POPESCU"	48	6,99
24	IF	BRĂNEȘTI	LICEUL TEORETIC "TRAIAN LALESCU"	47	6,99
25	IF	DRAGOMIREȘTI-DEAL	ȘCOALA GIMNAZIALĂ NR. 2	18	6,94
26	IF	VOLUNTARI	ȘCOALA GIMNAZIALĂ NR. 1	162	6,91
27	IF	AFUMAȚI	ȘCOALA GIMNAZIALĂ NR. 1	63	6,76
28	IF	CHITILA	ȘCOALA GIMNAZIALĂ "PROF. ION VIȘOIU"	93	6,73
29	IF	DĂRĂȘTI-ILFOV	ȘCOALA GIMNAZIALĂ NR. 1	14	6,68
30	IF	SILIȘTEA SNAGOVULUI	ȘCOALA GIMNAZIALĂ NR. 3	11	6,66
31	IF	PERIȘ	ȘCOALA GIMNAZIALĂ NR. 2	26	6,63
32	IF	CHIAJNA	ȘCOALA GIMNAZIALĂ "ALEXANDRU ODOBESCU"	38	6,61
33	IF	DOBROEȘTI	ȘCOALA GIMNAZIALĂ NR. 1	26	6,55
34	IF	GHERMĂNEȘTI	ȘCOALA GIMNAZIALĂ "MIHAI EMINESCU"	42	6,43
35	IF	CĂȚELU	ȘCOALA GIMNAZIALĂ NR. 2	15	6,42
36	IF	PANTELIMON	ȘCOALA GIMNAZIALĂ NR. 1	87	6,41
37	IF	POPEȘTI LEORDENI	ȘCOALA GIMNAZIALĂ NR. 3	13	6,39
38	IF	MOARA VLĂSIEI	ȘCOALA GIMNAZIALĂ NR. 2	20	6,30
39	IF	SNAGOV	LICEUL TEORETIC "MIHAIL KOGĂLNICEANU"	39	6,28
40	IF	JILAVA	ȘCOALA GIMNAZIALĂ NR. 1	40	6,25
41	IF	PERIȘ	LICEUL TEORETIC NR. 1	22	6,18
42	IF	CORNETU	ȘCOALA GIMNAZIALĂ NR. 1	47	6,13
43	IF	MOARA VLĂSIEI	ȘCOALA GIMNAZIALĂ NR. 1	20	6,05
44	IF	LIPIA	ȘCOALA GIMNAZIALĂ NR. 2	16	6,03
45	IF	BĂLĂCEANCA	ȘCOALA GIMNAZIALĂ NR. 3	25	5,92
46	IF	ROȘU	LICEUL TEHNOLOGIC "DOAMNA CHIAJNA"	24	5,92
47	IF	BALOTEȘTI	ȘCOALA GIMNAZIALĂ NR. 1	44	5,90
48	IF	CIOLPANI	ȘCOALA GIMNAZIALĂ NR. 1	17	5,85
49	IF	PETRĂCHIOAIA	ȘCOALA GIMNAZIALĂ NR. 1	18	5,84
50	IF	FUNDENI	ȘCOALA GIMNAZIALĂ NR. 2	28	5,82

TOPUL ȘCOLILOR PE JUDEȚ DUPĂ MEDIE					
POZIȚIA	JUDEȚ	LOCALITATE	ȘCOALĂ	NR. CANDIDAȚI CU MEDII	MEDIE
1	IL	SLOBOZIA	ȘCOALA GIMNAZIALĂ NR.3 SLOBOZIA	76	8,75
2	IL	SLOBOZIA	COLEGIUL NAȚIONAL "MIHAI VITEAZUL" SLOBOZIA	23	8,61
3	IL	SLOBOZIA	ȘCOALA GIMNAZIALĂ "SF.ANDREI" SLOBOZIA	109	8,51
4	IL	ȚĂNDĂREI	LICEUL TEORETIC "PAUL GEORGESCU" ȚĂNDĂREI	23	7,96
5	IL	URZICENI	ȘCOALA GIMNAZIALĂ "ALEXANDRU ODOBESCU" URZICENI	57	7,70
6	IL	SLOBOZIA	LICEUL PEDAGOGIC "MATEI BASARAB" SLOBOZIA	48	7,61
7	IL	FETEȘTI	ȘCOALA GIMNAZIALĂ "AUREL VLAICU" FETEȘTI	137	7,60
8	IL	SLOBOZIA	LICEUL DE ARTE "IONEL PERLEA" SLOBOZIA	88	7,58
9	IL	MIHAIL KOGĂLNICEANU	LICEUL TEHNOLOGIC MIHAIL KOGĂLNICEANU	28	7,16
10	IL	URZICENI	ȘCOALA GIMNAZIALĂ "ION HELIADE RĂDULESCU" URZICENI	92	7,15
11	IL	ȚĂNDĂREI	ȘCOALA GIMNAZIALĂ "SPIRU HARET" ȚĂNDĂREI	25	7,11
12	IL	COLELIA	ȘCOALA GIMNAZIALĂ COLELIA	21	7,08
13	IL	MOVILA	ȘCOALA GIMNAZIALĂ "FERDINAND I" MOVILA	17	7,07
14	IL	FETEȘTI	LICEUL TEHNOLOGIC DE INDUSTRIE ALIMENTARĂ FETEȘTI	24	7,05
15	IL	MALU ROȘU	ȘCOALA GIMNAZIALĂ MALU ROȘU-LIC.TEH.ARMĂȘEȘTI	12	7,04
16	IL	PLATONEȘTI	ȘCOALA GIMNAZIALĂ PLATONEȘTI	14	7,03
17	IL	COȘERENI	ȘCOALA GIMNAZIALĂ COȘERENI	50	6,97
18	IL	AMARA	ȘCOALA GIMNAZIALĂ "GEORGE VÂLSAN" AMARA	47	6,95
19	IL	SLOBOZIA	LICEUL TEHNOLOGIC "ÎNĂLȚAREA DOMNULUI" SLOBOZIA	15	6,90
20	IL	FETEȘTI	ȘCOALA GIMNAZIALĂ "DIMITRIE CANTEMIR" FETEȘTI	35	6,86
21	IL	SLOBOZIA	ȘCOALA GIMNAZIALĂ "GHEORGHE LAZĂR" SLOBOZIA-SEM.TEOLOGIC SLOBOZIA	10	6,84
22	IL	SĂVENI	ȘCOALA GIMNAZIALĂ SĂVENI	15	6,84
23	IL	ANDRĂȘEȘTI	ȘCOALA GIMNAZIALĂ "ȘTEFAN COPOIU" ANDRĂȘEȘTI	17	6,79
24	IL	SUDIȚI	ȘCOALA GIMNAZIALĂ "APOSTOL D.CULEA" SUDIȚI	11	6,73
25	IL	OGRADA	ȘCOALA GIMNAZIALĂ "IONEL PERLEA" OGRADA	19	6,72
26	IL	BUCU	ȘCOALA GIMNAZIALĂ "SFÂNTUL IERARH NICOLAE" BUCU	12	6,68
27	IL	DRIDU	ȘCOALA GIMNAZIALĂ DRIDU	43	6,66
28	IL	GURA IALOMIȚEI	ȘCOALA GIMNAZIALĂ "CONSTANTIN GURGU" NR.1 GURA IALOMIȚEI	17	6,52
29	IL	GHEORGHE DOJA	ȘCOALA GIMNAZIALĂ GHEORGHE DOJA	17	6,52
30	IL	ȚĂNDĂREI	ȘCOALA GIMNAZIALĂ NR.1 ȚĂNDĂREI	21	6,51
31	IL	FIERBINȚI-TÂRG	LICEUL TEHNOLOGIC FIERBINȚI-TÂRG	25	6,31
32	IL	PERIEȚI	ȘCOALA GIMNAZIALĂ PERIEȚI	22	6,23
33	IL	BRAZII	ȘCOALA GIMNAZIALĂ RĂDULEȘTI	14	6,15
34	IL	TRAIAN	LICEUL TEHNOLOGIC TRAIAN	23	6,14
35	IL	BĂRCĂNEȘTI	ȘCOALA GIMNAZIALĂ BĂRCĂNEȘTI	14	6,12
36	IL	ALEXENI	ȘCOALA GIMNAZIALĂ "ALEXANDRU ALDEA VOIEVOD" ALEXENI	15	6,11
37	IL	ROȘIORI	ȘCOALA GIMNAZIALĂ "MAICA DOMNULUI" ROȘIORI	33	6,09
38	IL	MILOȘEȘTI	ȘCOALA GIMNAZIALĂ MILOȘEȘTI	11	6,09
39	IL	ADÂNCATA	ȘCOALA GIMNAZIALĂ ADÂNCATA	16	6,01
40	IL	AXINTELE	ȘCOALA GIMNAZIALĂ "ROMAN IALOMIȚEANUL" AXINTELE	22	6,01
41	IL	ION ROATĂ	ȘCOALA GIMNAZIALĂ ION ROATĂ	17	5,91
42	IL	GIURGENI	ȘCOALA GIMNAZIALĂ GIURGENI	15	5,89
43	IL	MANASIA	ȘCOALA GIMNAZIALĂ MANASIA	26	5,88
44	IL	JILAVELE	ȘCOALA GIMNAZIALĂ "CĂPITAN AVIATOR CONSTANTIN M.CANTACUZINO" JILAVELE	23	5,85
45	IL	MALTEZI	ȘCOALA GIMNAZIALĂ MALTEZI	12	5,84
46	IL	CIOCHINA	ȘCOALA GIMNAZIALĂ CIOCHINA	25	5,77
47	IL	GÂRBOVI	ȘCOALA GIMNAZIALĂ GÂRBOVI	31	5,71
48	IL	SINEȘTI	ȘCOALA GIMNAZIALĂ SINEȘTI	27	5,69
49	IL	MUNTENI-BUZĂU	ȘCOALA GIMNAZIALĂ MUNTENI-BUZĂU	35	5,66
50	IL	SLOBOZIA NOUĂ	ȘCOALA GIMNAZIALĂ NR.5 SLOBOZIA-LIC.TEH."ÎNĂLȚAREA DOMNULUI" SLOB.	12	5,66

TOPUL ȘCOLILOR PE JUDEȚ DUPĂ MEDIE					
POZIȚIA	JUDEȚ	LOCALITATE	ȘCOALĂ	NR. CANDIDAȚI CU MEDII	MEDIE
1	IS	IAȘI	COLEGIUL NAȚIONAL, IAȘI	160	9,52
2	IS	IAȘI	COLEGIUL "COSTACHE NEGRUZZI", IAȘI	142	9,46
3	IS	IAȘI	COLEGIUL NAȚIONAL "EMIL RACoviȚĂ", IAȘI	97	9,36
4	IS	IAȘI	COLEGIUL NAȚIONAL "MIHAI EMINESCU", IAȘI	107	9,08
5	IS	IAȘI	LICEUL TEORETIC "MIRON COSTIN", IAȘI	49	9,02
6	IS	TÂRGU FRUMOS	LICEUL TEORETIC "ION NECULCE", TÂRGU FRUMOS	31	8,87
7	IS	IAȘI	LICEUL TEORETIC DE INFORMATICĂ "GRIGORE MOISIL", IAȘI	94	8,67
8	IS	IAȘI	ȘCOALA GIMNAZIALĂ "GEORGE COȘBUC", IAȘI	40	8,65
9	IS	IAȘI	COLEGIUL "RICHARD WURMBRAND", IAȘI	19	8,64
10	IS	IAȘI	LICEUL TEORETIC "VASILE ALECSANDRI", IAȘI	117	8,54
11	IS	IAȘI	ȘCOALA GIMNAZIALĂ "DIMITRIE A. STURDZA", IAȘI	30	8,47
12	IS	PAȘCANI	COLEGIUL NAȚIONAL "MIHAIL SADOVEANU", PAȘCANI	44	8,37
13	IS	IAȘI	ȘCOALA GIMNAZIALĂ "ȘTEFAN BÂRSĂNESCU", IAȘI	77	8,35
14	IS	IAȘI	ȘCOALA GIMNAZIALĂ "NICOLAE IORGA", IAȘI	47	8,31
15	IS	HÂRLĂU	COLEGIUL NAȚIONAL "ȘTEFAN CEL MARE", HÎRLĂU	32	8,23
16	IS	IAȘI	LICEUL TEORETIC "DIMITRIE CANTEMIR", IAȘI	70	8,22
17	IS	IAȘI	ȘCOALA GIMNAZIALĂ "TITU MAIORESCU", IAȘI	122	8,21
18	IS	IAȘI	ȘCOALA GIMNAZIALĂ "GHEORGHE I. BRĂȚIANU", IAȘI	51	8,13
19	IS	IAȘI	COLEGIUL NAȚIONAL "GARABET IBRĂILEANU", IAȘI	62	8,13
20	IS	IAȘI	LICEUL TEORETIC "ALEXANDRU IOAN CUZA", IAȘI	19	8,09
21	IS	IAȘI	ȘCOALA GIMNAZIALĂ "OTILIA CAZIMIR", IAȘI	47	8,05
22	IS	PAȘCANI	LICEUL TEORETIC "MIRON COSTIN", PAȘCANI	71	8,00
23	IS	VALEA LUPULUI	ȘCOALA GIMNAZIALĂ, VALEA LUPULUI	32	7,99
24	IS	IAȘI	ȘCOALA GIMNAZIALĂ "BOGDAN PETRICEICU HAȘDEU", IAȘI	127	7,93
25	IS	IAȘI	ȘCOALA GIMNAZIALĂ "ALEXANDRU CEL BUN", IAȘI	75	7,93
26	IS	IAȘI	ȘCOALA GIMNAZIALĂ "ALECU RUSSO", IAȘI	20	7,92
27	IS	IAȘI	ȘCOALA GIMNAZIALĂ "ION CREANGĂ", IAȘI	20	7,90
28	IS	VÂNĂTORI	ȘCOALA GIMNAZIALĂ, VÎNĂTORI	12	7,89
29	IS	PAȘCANI	ȘCOALA GIMNAZIALĂ "IORDACHE CANTACUZINO", PAȘCANI	96	7,88
30	IS	IZVOARELE	ȘCOALA GIMNAZIALĂ, IZVOARELE	15	7,81
31	IS	BELCEȘTI	ȘCOALA GIMNAZIALĂ, RUȘI	20	7,80
32	IS	TOMEȘTI	ȘCOALA GIMNAZIALĂ "D. D. PĂTRĂȘCANU", TOMEȘTI	31	7,72
33	IS	IAȘI	ȘCOALA GIMNAZIALĂ "ION SIMIONESCU", IAȘI	56	7,70
34	IS	BOROȘEȘTI	GRĂDINIȚA CU PROGRAM NORMAL, BOROȘEȘTI	11	7,68
35	IS	COMARNA	ȘCOALA GIMNAZIALĂ NR. 1, COMARNA	12	7,67
36	IS	COTNARI	LICEUL TEHNOLOGIC „ȘTEFAN CEL MARE”, COTNARI	24	7,67
37	IS	IAȘI	COLEGIUL NAȚIONAL DE ARTĂ "OCTAV BĂNCILĂ", IAȘI	101	7,66
38	IS	IAȘI	LICEUL PEDAGOGIC "VASILE LUPU", IAȘI	34	7,65
39	IS	IAȘI	ȘCOALA GIMNAZIALĂ "ION GHICA", IAȘI	50	7,63
40	IS	PAȘCANI	COLEGIUL TEHNIC DE CĂI FERATE "UNIREA", PAȘCANI	19	7,59
41	IS	SCHEIA	ȘCOALA GIMNAZIALĂ, SCHEIA	12	7,55
42	IS	HÂRLĂU	ȘCOALA GIMNAZIALĂ "PETRU RAREȘ", HÎRLĂU	69	7,53
43	IS	IAȘI	ȘCOALA GIMNAZIALĂ "MIHAI CODREANU", IAȘI	19	7,52
44	IS	BOGDĂNEȘTI	ȘCOALA GIMNAZIALĂ, BOGDĂNEȘTI	12	7,50
45	IS	POIENI	ȘCOALA GIMNAZIALĂ, POIENI	13	7,44
46	IS	IAȘI	LICEUL TEHNOLOGIC ECONOMIC DE TURISM, IAȘI	17	7,42
47	IS	IAȘI	LICEUL TEORETIC WALDORF, IAȘI	22	7,41
48	IS	BOROSOAIA	ȘCOALA GIMNAZIALĂ, BOROSOAIA	11	7,40
49	IS	MAXUT	ȘCOALA GIMNAZIALĂ, MAXUT	16	7,39
50	IS	ȚUȚORA	ȘCOALA GIMNAZIALĂ, ȚUȚORA	12	7,37

TOPUL ȘCOLILOR PE JUDEȚ DUPĂ MEDIE					
POZIȚIA	JUDEȚ	LOCALITATE	ȘCOALĂ	NR. CANDIDAȚI CU MEDII	MEDIE
1	MH	DROBETA-TURNU SEVERIN	COLEGIUL NAȚIONAL "TRAIAN"	65	9,16
2	MH	DROBETA-TURNU SEVERIN	COLEGIUL NAȚIONAL "GHEORGHE ȚIȚEAICA"	63	8,87
3	MH	DROBETA-TURNU SEVERIN	ȘCOALA GIMNAZIALĂ NR.14 DROBETA TURNU SEVERIN	59	8,26
4	MH	DROBETA-TURNU SEVERIN	ȘCOALA GIMNAZIALĂ NR.6 DROBETA TURNU SEVERIN	93	7,85
5	MH	GÂRLA MARE	ȘCOALA GIMNAZIALĂ GÂRLA MARE	13	7,57
6	MH	DROBETA-TURNU SEVERIN	COLEGIUL NAȚIONAL PEDAGOGIC "ȘTEFAN ODOBLEJA"	70	7,42
7	MH	DROBETA-TURNU SEVERIN	ȘCOALA GIMNAZIALĂ "ALICE VOINESCU" DROBETA TURNU SEVERIN	63	7,39
8	MH	BĂCLEȘ	ȘCOALA GIMNAZIALĂ BĂCLEȘ	13	7,37
9	MH	SVINIȚA	ȘCOALA GIMNAZIALĂ SVINIȚA	12	7,26
10	MH	DROBETA-TURNU SEVERIN	ȘCOALA GIMNAZIALĂ "CONSTANTIN NEGREANU" DROBETA TURNU SEVERIN	40	7,23
11	MH	DROBETA-TURNU SEVERIN	ȘCOALA GIMNAZIALĂ NR.3 DROBETA TURNU SEVERIN	42	7,16
12	MH	MĂRĂȘEȘTI	ȘCOALA GIMNAZIALĂ MĂRĂȘEȘTI	23	7,05
13	MH	DROBETA-TURNU SEVERIN	LICEUL DE ARTĂ "I.ȘT.PAULIAN"	46	6,99
14	MH	DROBETA-TURNU SEVERIN	ȘCOALA GIMNAZIALĂ "THEODOR COSTESCU" DROBETA TURNU SEVERIN	44	6,98
15	MH	STREHAIA	ȘCOALA GIMNAZIALĂ "MIHAI VITEAZU" STREHAIA	58	6,94
16	MH	ȘIMIAN	ȘCOALA GIMNAZIALĂ ȘIMIAN	30	6,91
17	MH	OBĂRȘIA-CLOȘANI	ȘCOALA GIMNAZIALĂ OBĂRȘIA CLOȘANI	16	6,80
18	MH	CUJMIR	LICEUL TEORETIC CUJMIR	19	6,70
19	MH	DROBETA-TURNU SEVERIN	ȘCOALA GIMNAZIALĂ "PETRE SERGESCU" DROBETA TURNU SEVERIN	47	6,66
20	MH	VÂNJU MARE	LICEUL TEORETIC "DR.VICTOR GOMOIU"	19	6,61
21	MH	DROBETA-TURNU SEVERIN	ȘCOALA GIMNAZIALĂ NR.15 DROBETA TURNU SEVERIN	43	6,48
22	MH	DROBETA-TURNU SEVERIN	COLEGIUL TEHNIC "DECEBAL"	12	6,45
23	MH	GRECI	ȘCOALA GIMNAZIALĂ GRECI	12	6,29
24	MH	DROBETA-TURNU SEVERIN	ȘCOALA GIMNAZIALĂ "REGELE MIHAI I" DROBETA TURNU SEVERIN	50	6,29
25	MH	CORCOVA	ȘCOALA GIMNAZIALĂ CORCOVA	41	6,15
26	MH	ORȘOVA	ȘCOALA GIMNAZIALĂ "PETRU DUMITRIU" ORȘOVA	46	6,14
27	MH	EȘELNIȚA	ȘCOALA GIMNAZIALĂ EȘELNIȚA	17	6,06
28	MH	BISTRIȚA	ȘCOALA GIMNAZIALĂ BISTRIȚA	14	6,05
29	MH	PONOARELE	ȘCOALA GIMNAZIALĂ "DR. ALEXANDRU M. POPESCU" PONOARELE	18	5,98
30	MH	ORȘOVA	ȘCOALA GIMNAZIALĂ "PAMFIL ȘEICARU" ORȘOVA	69	5,95
31	MH	VÂNJULEȚ	ȘCOALA GIMNAZIALĂ VÂNJULEȚ	11	5,83
32	MH	VLĂDAIA	ȘCOALA GIMNAZIALĂ "PREDA BUZESCU" VLĂDAIA	13	5,82
33	MH	ȘIȘEȘTI	LICEUL TEORETIC "GHEORGHE IONESCU ȘIȘEȘTI"	22	5,80
34	MH	BAIA DE ARAMĂ	LICEUL TEHNOLOGIC "CONSTANTIN BRÂNCOVEANU"	37	5,79
35	MH	JIANA	ȘCOALA GIMNAZIALĂ JIANA	12	5,74
36	MH	BROȘTENI	ȘCOALA GIMNAZIALĂ BROȘTENI	15	5,67
37	MH	STÂNGĂCEAUA	ȘCOALA GIMNAZIALĂ STÂNGACEAUA	15	5,61
38	MH	DROBETA-TURNU SEVERIN	COLEGIUL TEHNIC "DOMNUL TUDOR"	20	5,58
39	MH	VOLOIAC	ȘCOALA GIMNAZIALĂ VOLOIAC	11	5,54
40	MH	DÂRVARI	ȘCOALA GIMNAZIALĂ DÂRVARI	12	5,52
41	MH	PRUNIȘOR	ȘCOALA GIMNAZIALĂ PRUNIȘOR	13	5,49
42	MH	CORLĂȚEL	ȘCOALA GIMNAZIALĂ CORLĂȚEL	21	5,47
43	MH	BALA	ȘCOALA GIMNAZIALĂ BALA	22	5,45
44	MH	DUMBRAVA DE JOS	ȘCOALA GIMNAZIALĂ DUMBRAVA DE JOS	10	5,41
45	MH	STREHAIA	LICEUL TEHNOLOGIC "MATEI BASARAB"	22	5,29
46	MH	BUTOIEȘTI	ȘCOALA GIMNAZIALĂ "CONSTANTIN RĂDULESCU MOTRU" BUTOIEȘTI	11	5,27
47	MH	TÂMNA	ȘCOALA GIMNAZIALĂ "GHEORGHE ENESCU" TÂMNA	17	5,20
48	MH	LIVEZILE	ȘCOALA GIMNAZIALĂ LIVEZILE	16	5,12
49	MH	SEVERINEȘTI	ȘCOALA GIMNAZIALĂ SEVERINEȘTI	14	5,11
50	MH	JIROV	ȘCOALA GIMNAZIALĂ JIROV	27	5,11

TOPUL ȘCOLILOR PE JUDEȚ DUPĂ MEDIE					
POZIȚIA	JUDEȚ	LOCALITATE	ȘCOALĂ	NR. CANDIDAȚI CU MEDII	MEDIE
1	MM	BAIA MARE	COLEGIUL NATIONAL "GHEORGHE SINCAI" BAIA MARE	32	9,50
2	MM	BORȘA	LICEUL BORSA	30	9,10
3	MM	SIGHETU MARMAȚIEI	COLEGIUL NATIONAL "DRAGOS VODA" SIGHETU MARMATIEI	32	9,07
4	MM	BAIA MARE	COLEGIUL NATIONAL "VASILE LUCACIU" BAIA MARE	80	8,78
5	MM	BAIA MARE	SCOALA GIMNAZIALA "DIMITRIE CANTEMIR" BAIA MARE	92	8,44
6	MM	BAIA MARE	SCOALA GIMNAZIALA "LUCIAN BLAGA" BAIA MARE	98	8,33
7	MM	BAIA MARE	SCOALA GIMNAZIALA "NICOLAE IORGA" BAIA MARE	102	8,28
8	MM	BAIA MARE	SCOALA GIMNAZIALA "AVRAM IANCU" BAIA MARE	40	8,20
9	MM	ȘISEȘTI	SCOALA GIMNAZIALA "VASILE LUCACIU" SISESTI	16	8,10
10	MM	BAIA MARE	SCOALA GIMNAZIALA "GEORGE COSBUC" BAIA MARE	61	7,94
11	MM	BAIA MARE	SCOALA GIMNAZIALA "ALEXANDRU IOAN CUZA" BAIA MARE	41	7,92
12	MM	BAIA MARE	SCOALA GIMNAZIALA "OCTAVIAN GOGA" BAIA MARE	27	7,82
13	MM	SATU NOU DE SUS	SCOALA GIMNAZIALA SATU NOU DE SUS	10	7,81
14	MM	BAIA MARE	SCOALA GIMNAZIALA "NICHITA STANESCU" BAIA MARE	44	7,80
15	MM	ARINIȘ	SCOALA GIMNAZIALA ARINIS	11	7,77
16	MM	TÂRGU LĂPUȘ	LICEUL TEORETIC "PETRU RARES" TARGU LAPUS	21	7,74
17	MM	BAIA MARE	SCOALA GIMNAZIALA "SIMION BARNUTIU" BAIA MARE	28	7,73
18	MM	LĂPUȘEL	SCOALA GIMNAZIALA LAPUSEL	10	7,68
19	MM	SIGHETU MARMAȚIEI	LICEUL PEDAGOGIC "REGELE FERDINAND" SIGHETU MARMATIEI	65	7,62
20	MM	BAIA MARE	SCOALA GIMNAZIALA NR. 18 BAIA MARE	35	7,56
21	MM	BAIA MARE	LICEUL DE ARTE BAIA MARE	57	7,52
22	MM	BAIA MARE	SCOALA GIMNAZIALA "DR. VICTOR BABES" BAIA MARE	27	7,52
23	MM	SĂCĂLĂȘENI	SCOALA GIMNAZIALA SACALASENI	21	7,50
24	MM	SIGHETU MARMAȚIEI	SCOALA GIMNAZIALA "GEORGE COSBUC" SIGHETU MARMATIEI	89	7,48
25	MM	BOTIZA	SCOALA GIMNAZIALA BOTIZA	29	7,45
26	MM	REMETEA CHIOARULUI	SCOALA GIMNAZIALA REMETEA CHIOARULUI	11	7,44
27	MM	DUMBRĂVIȚA	SCOALA GIMNAZIALA DUMBRAVITA	14	7,31
28	MM	SAT-ȘUGATAG	SCOALA GIMNAZIALA SAT SUGATAG	17	7,30
29	MM	BAIA MARE	LICEUL TEORETIC "NEMETH LASZLO" BAIA MARE	17	7,29
30	MM	BAIA MARE	SCOALA GIMNAZIALA "ALEXANDRU IVASIUC" BAIA MARE	43	7,26
31	MM	VIȘEU DE SUS	SCOALA GIMNAZIALA NR. 7 VISEU DE SUS	50	7,23
32	MM	BAIA MARE	LICEUL TEOLOGIC PENTICOSTAL BAIA MARE	17	7,22
33	MM	VIȘEU DE JOS	SCOALA GIMNAZIALA VISEU DE JOS	50	7,12
34	MM	GROȘI	SCOALA GIMNAZIALA "GHEORGHE LUPAN" GROSI	12	7,10
35	MM	BAIA MARE	SCOALA GIMNAZIALA "ION LUCA CARAGIALE" BAIA MARE	27	7,09
36	MM	DĂNEȘTI	SCOALA GIMNAZIALA DANESTI	12	7,05
37	MM	ILBA	SCOALA GIMNAZIALA ILBA	11	7,04
38	MM	DRAGOMIREȘTI	SCOALA GIMNAZIALA "LIVIU REBREANU" DRAGOMIRESTI	22	7,03
39	MM	TĂUȚII DE SUS	SCOALA GIMNAZIALA "IOAN SLAVICI" TAUTII DE SUS	12	7,02
40	MM	SIGHETU MARMAȚIEI	LICEUL TEORETIC "LEOWEY KLARA" SIGHETU MARMATIEI	19	6,99
41	MM	ULMENI	LICEUL TEHNOLOGIC "DR. FLORIAN ULMEANU" ULMENI	28	6,98
42	MM	PRELUCA VECHE	SCOALA GIMNAZIALA PRELUCA VECHE	10	6,87
43	MM	SĂLSIG	SCOALA GIMNAZIALA SALSIG	21	6,84
44	MM	BAIA MARE	SCOALA GIMNAZIALA "MIHAIL SADOVEANU" BAIA MARE	16	6,79
45	MM	OCNA ȘUGATAG	LICEUL TEHNOLOGIC OCNA SUGATAG	13	6,78
46	MM	BAIA SPRIE	COLEGIUL TEHNIC DE TRANSPORTURI AUTO BAIA SPRIE	27	6,78
47	MM	ASUAJU DE SUS	SCOALA GIMNAZIALA ASUAJU DE SUS	11	6,76
48	MM	SARASĂU	SCOALA GIMNAZIALA SARASAU	28	6,76
49	MM	TĂUȚII-MĂGHERĂUȘ	LICEUL TEHNOLOGIC "TRAIAN VUIA" TAUTII MAGHERAUS	31	6,74
50	MM	BAIA SPRIE	SCOALA GIMNAZIALA BAIA SPRIE	30	6,70

TOPUL ȘCOLILOR PE JUDEȚ DUPĂ MEDIE					
POZIȚIA	JUDEȚ	LOCALITATE	ȘCOALĂ	NR. CANDIDAȚI CU MEDII	MEDIE
1	MS	TÂRGU MUREȘ	COLEGIUL NAȚIONAL "ALEXANDRU PAPIU ILARIAN" TÎRGU MUREȘ	67	9,27
2	MS	TÂRGU MUREȘ	COLEGIUL NAȚIONAL "UNIREA" TÎRGU MUREȘ	61	8,91
3	MS	TÂRGU MUREȘ	LICEUL TEORETIC "BOLYAI FARKAS" TÎRGU MUREȘ	30	8,77
4	MS	TÂRGU MUREȘ	ȘCOALA GIMNAZIALĂ "EUROPA" TÎRGU MUREȘ	83	8,31
5	MS	TÂRGU MUREȘ	ȘCOALA GIMNAZIALĂ "GEORGE COȘBUC" TÎRGU MUREȘ	53	8,28
6	MS	REGHIN	ȘCOALA GIMNAZIALĂ "MIRONA" REGHIN	12	8,27
7	MS	TÂRGU MUREȘ	ȘCOALA GIMNAZIALĂ "ROMULUS GUGA" TÎRGU MUREȘ	40	8,21
8	MS	TÂRGU MUREȘ	ȘCOALA GIMNAZIALĂ " DR. BERNADY GYORGY" TÎRGU MUREȘ	69	8,16
9	MS	TÂRGU MUREȘ	ȘCOALA GIMNAZIALĂ "TUDOR VLADIMIRESCU" TÎRGU MUREȘ	70	8,13
10	MS	TÂRGU MUREȘ	ȘCOALA GIMNAZIALĂ "MIHAI VITEAZUL" TÎRGU MUREȘ	68	8,08
11	MS	TÂRGU MUREȘ	ȘCOALA GIMNAZIALĂ "LIVIU REBREANU" TÎRGU MUREȘ	159	7,93
12	MS	TÂRGU MUREȘ	LICEUL VOCAȚIONAL DE ARTĂ TÎRGU MUREȘ	77	7,88
13	MS	CÂMPENIȚA	LICEUL TEORETIC "DR. LIND" CÂMPENIȚA	14	7,80
14	MS	FÂNTÂNELE	ȘCOALA GIMNAZIALĂ FÂNTÂNELE	29	7,79
15	MS	VĂTAVA	ȘCOALA GIMNAZIALĂ VĂTAVA	14	7,74
16	MS	REGHIN	ȘCOALA GIMNAZIALĂ "ALEXANDRU CEUȘIANU" REGHIN	129	7,73
17	MS	SÂNCRAIU DE MUREȘ	ȘCOALA GIMNAZIALĂ SÂNCRAIU DE MUREȘ	19	7,66
18	MS	REGHIN	ȘCOALA GIMNAZIALĂ "AUGUSTIN MAIOR" REGHIN	74	7,65
19	MS	TÂRGU MUREȘ	ȘCOALA GIMNAZIALĂ "DACIA" TÎRGU MUREȘ	63	7,55
20	MS	TÂRGU MUREȘ	ȘCOALA GIMNAZIALĂ "FRIEDRICH SCHILLER" TÎRGU MUREȘ	53	7,53
21	MS	ICLANDU MARE	ȘCOALA GIMNAZIALĂ ICLANDU MARE	17	7,47
22	MS	TÂRNĂVENI	ȘCOALA GIMNAZIALĂ "AVRAM IANCU" TÂRNAVENI	59	7,43
23	MS	TÂRGU MUREȘ	ȘCOALA GIMNAZIALĂ "NICOLAE BĂLCESCU" TÎRGU MUREȘ	47	7,39
24	MS	SIGHIȘOARA	ȘCOALA GIMNAZIALĂ "RADU POPA" SIGHIȘOARA	57	7,35
25	MS	TOACA	ȘCOALA GIMNAZIALĂ TOACA	23	7,35
26	MS	REGHIN	ȘCOALA GIMNAZIALĂ "FLOREA BOGDAN" REGHIN	69	7,34
27	MS	LUNCA BRADULUI	ȘCOALA GIMNAZIALĂ LUNCA BRADULUI	11	7,31
28	MS	SIGHIȘOARA	LICEUL TEORETIC "JOSEPH HALTRICH" SIGHIȘOARA	49	7,23
29	MS	TÂRGU MUREȘ	ȘCOALA GIMNAZIALĂ "SERAFIM DUICU" TÎRGU MUREȘ	45	7,20
30	MS	TÂRGU MUREȘ	ȘCOALA GIMNAZIALĂ "ALEXANDRU IOAN CUZA" TÎRGU MUREȘ	68	7,20
31	MS	CUCI	ȘCOALA GIMNAZIALĂ CUCI	16	7,20
32	MS	MIERCUREA NIRAJULUI	ȘCOALA GIMNAZIALĂ "DEAK FARKAS" MIERCUREA NIRAJULUI	22	7,16
33	MS	BISTRA MUREȘULUI	ȘCOALA GIMNAZIALĂ BISTRA MUREȘULUI	11	7,16
34	MS	LUDUȘ	ȘCOALA GIMNAZIALĂ "IOAN VLADUȚIU" LUDUȘ	65	7,15
35	MS	IBĂNEȘTI-PĂDURE	ȘCOALA GIMNAZIALĂ IBANEȘTI-PĂDURE	12	7,13
36	MS	NAZNA	ȘCOALA GIMNAZIALĂ NAZNA	13	7,06
37	MS	SÂNGEORGII DE MUREȘ	ȘCOALA GIMNAZIALĂ "SFÂNTUL GHEORGHE" SÂNGEORGII DE MUREȘ	45	7,05
38	MS	TÂRGU MUREȘ	ȘCOALA GIMNAZIALĂ NR.7 TÎRGU MUREȘ	36	7,04
39	MS	TÂRNĂVENI	ȘCOALA GIMNAZIALĂ "TRAIAN" TÂRNAVENI	63	7,03
40	MS	TÂRNĂVENI	ȘCOALA GIMNAZIALĂ "VASILE MOLDOVAN" TÂRNAVENI	13	7,03
41	MS	IDRIFAIA	ȘCOALA GIMNAZIALĂ "BORDI ANDRAS" IDRIFAIA	11	7,02
42	MS	LUDUȘ	ȘCOALA GIMNAZIALĂ NR.1 LUDUȘ	65	7,02
43	MS	ALBEȘTI	ȘCOALA GIMNAZIALĂ ALBEȘTI	13	6,98
44	MS	SIGHIȘOARA	ȘCOALA GIMNAZIALĂ "OCTAVIAN GOGA" SIGHIȘOARA	11	6,92
45	MS	DÂMBĂU	ȘCOALA GIMNAZIALĂ DÂMBĂU	15	6,87
46	MS	TĂURENI	ȘCOALA GIMNAZIALĂ TĂURENI	16	6,86
47	MS	SIGHIȘOARA	ȘCOALA GIMNAZIALĂ "NICOLAE IORGA" SIGHIȘOARA	27	6,85
48	MS	GURGHUI	ȘCOALA GIMNAZIALĂ GURGHUI	27	6,82
49	MS	RUȘII-MUNȚI	ȘCOALA GIMNAZIALĂ "DĂNILA STUPAR" RUȘII-MUNȚI	23	6,80
50	MS	IDECIU DE JOS	ȘCOALA GIMNAZIALĂ IDECIU DE JOS	13	6,79

TOPUL ȘCOLILOR PE JUDEȚ DUPĂ MEDIE					
POZIȚIA	JUDEȚ	LOCALITATE	ȘCOALĂ	NR. CANDIDAȚI CU MEDII	MEDIE
1	NT	PIATRA-NEAMȚ	COLEGIUL NAȚIONAL "PETRU RAREȘ", MUNICIPIUL PIATRA-NEAMȚ	54	9,31
2	NT	ROMAN	COLEGIUL NAȚIONAL "ROMAN VODĂ", MUNICIPIUL ROMAN	60	8,99
3	NT	PIATRA-NEAMȚ	COLEGIUL NAȚIONAL "CALISTRAT HOGAȘ", MUNICIPIUL PIATRA-NEAMȚ	30	8,96
4	NT	PIATRA-NEAMȚ	ȘCOALA GIMNAZIALĂ NR. 3, MUNICIPIUL PIATRA-NEAMȚ	77	8,80
5	NT	PIATRA-NEAMȚ	ȘCOALA GIMNAZIALĂ "ELENA CUZA", MUNICIPIUL PIATRA-NEAMȚ	56	8,60
6	NT	TÂRGU NEAMȚ	LICEUL "VASILE CONTA", ORAȘ TÂRGU NEAMȚ	88	8,53
7	NT	PIATRA-NEAMȚ	COLEGIUL NAȚIONAL DE INFORMATICĂ, MUNICIPIUL PIATRA-NEAMȚ	53	8,53
8	NT	TÂRGU NEAMȚ	ȘCOALA GIMNAZIALĂ DOMNEASCĂ "GRIGORE GHICA VODĂ", ORAȘ TÂRGU NEAMȚ	55	8,33
9	NT	PIATRA-NEAMȚ	ȘCOALA GIMNAZIALĂ "NICU ALBU", MUNICIPIUL PIATRA-NEAMȚ	43	8,21
10	NT	PIATRA-NEAMȚ	LICEUL TEHNOLOGIC "SPIRU HARET", MUNICIPIUL PIATRA-NEAMȚ	42	8,09
11	NT	ROMAN	ȘCOALA GIMNAZIALĂ "VASILE ALECSANDRI", MUNICIPIUL ROMAN	98	8,00
12	NT	TÂRGU NEAMȚ	COLEGIUL TEHNIC "ION CREANGĂ", ORAȘ TÂRGU NEAMȚ	23	7,97
13	NT	PIATRA-NEAMȚ	ȘCOALA GIMNAZIALĂ "DANIELA CUCIUC", MUNICIPIUL PIATRA-NEAMȚ	40	7,97
14	NT	ROTUNDA	ȘCOALA GIMNAZIALĂ ROTUNDA, COMUNA DOLJEȘTI	15	7,89
15	NT	SĂVINEȘTI	ȘCOALA GIMNAZIALĂ "I. GERVESCU", COMUNA SĂVINEȘTI	19	7,84
16	NT	VÂNĂTORI-NEAMȚ	LICEUL TEHNOLOGIC "ARHIMANDRIT CHIRIAC NICOLAU", COMUNA VÂNĂTORI-NEAMȚ	34	7,83
17	NT	TÂRGU NEAMȚ	COLEGIUL NAȚIONAL "ȘTEFAN CEL MARE", ORAȘ TÂRGU NEAMȚ	44	7,82
18	NT	ROMAN	ȘCOALA GIMNAZIALĂ "ALEXANDRU IOAN CUZA", MUNICIPIUL ROMAN	93	7,80
19	NT	PIATRA-NEAMȚ	ȘCOALA GIMNAZIALĂ NR. 8, MUNICIPIUL PIATRA-NEAMȚ	15	7,79
20	NT	ZĂNEȘTI	ȘCOALA GIMNAZIALĂ NR. 1, COMUNA ZĂNEȘTI	18	7,74
21	NT	PIATRA-NEAMȚ	ȘCOALA GIMNAZIALĂ NR. 2, MUNICIPIUL PIATRA-NEAMȚ	122	7,74
22	NT	TÂRPEȘTI	ȘCOALA GIMNAZIALĂ NR. 1, SAT TÂRPEȘTI, COMUNA PETRICANI	13	7,65
23	NT	BRUSTURI	ȘCOALA GIMNAZIALĂ "IEREMIA IRIMESCU", COMUNA BRUSTURI	22	7,65
24	NT	TĂMĂȘENI	ȘCOALA GIMNAZIALĂ, COMUNA TĂMĂȘENI	44	7,61
25	NT	BICAZ	ȘCOALA GIMNAZIALĂ NR. 1, ORAȘ BICAZ	58	7,55
26	NT	TÂRZIA	ȘCOALA GIMNAZIALĂ "GRIGORE STURZU", SAT TÂRZIA, COMUNA BRUSTURI	18	7,53
27	NT	TARCĂU	ȘCOALA GIMNAZIALĂ "IULIA HĂLĂUCESCU", COMUNA TARCĂU	19	7,45
28	NT	STEJARU	ȘCOALA GIMNAZIALĂ STEJARU, COMUNA PÂNGĂRAȚI	10	7,44
29	NT	DĂMUC	LICEUL TEHNOLOGIC, COMUNA DĂMUC	15	7,42
30	NT	TÂRGU NEAMȚ	ȘCOALA GIMNAZIALĂ "ION CREANGĂ", ORAȘ TÂRGU NEAMȚ	18	7,41
31	NT	SĂVINEȘTI	ȘCOALA GIMNAZIALĂ, COMUNA SĂVINEȘTI	20	7,39
32	NT	TOPOLIȚA	ȘCOALA GIMNAZIALĂ TOPOLIȚA, COMUNA GRUMĂZEȘTI	17	7,35
33	NT	VADURI	ȘCOALA GIMNAZIALĂ VADURI, COMUNA ALEXANDRU CEL BUN	22	7,33
34	NT	BODEȘTI	ȘCOALA GIMNAZIALĂ, COMUNA BODEȘTI	28	7,28
35	NT	PLUTON	ȘCOALA GIMNAZIALĂ PLUTON, COMUNA PIPIRIG	13	7,28
36	NT	BICAZ-CHEI	ȘCOALA GIMNAZIALĂ NR. 2, COMUNA BICAZ-CHEI	15	7,27
37	NT	PIATRA-NEAMȚ	ȘCOALA GIMNAZIALĂ NR. 5, MUNICIPIUL PIATRA-NEAMȚ	99	7,22
38	NT	BĂLȚĂTEȘTI	ȘCOALA GIMNAZIALĂ, COMUNA BĂLȚĂTEȘTI	24	7,10
39	NT	ROMAN	ȘCOALA GIMNAZIALĂ "ROMAN MUȘAT", MUNICIPIUL ROMAN	40	7,09
40	NT	PIATRA ȘOIMULUI	ȘCOALA GIMNAZIALĂ, COMUNA PIATRA ȘOIMULUI	18	7,06
41	NT	PIATRA-NEAMȚ	LICEUL DE ARTE "VICTOR BRAUNER", MUNICIPIUL PIATRA-NEAMȚ	44	7,05
42	NT	BICAZ-CHEI	ȘCOALA GIMNAZIALĂ NR. 1, COMUNA BICAZ-CHEI	36	7,02
43	NT	URECHENI	ȘCOALA GIMNAZIALĂ, COMUNA URECHENI	25	7,01
44	NT	INGĂREȘTI	ȘCOALA GIMNAZIALĂ INGĂREȘTI, COMUNA URECHENI	14	6,94
45	NT	ROMAN	ȘCOALA DE ARTĂ "SERGIU CELIBIDACHE", MUNICIPIUL ROMAN	15	6,93
46	NT	PIPIRIG	LICEUL TEHNOLOGIC "ION CREANGĂ", COMUNA PIPIRIG	54	6,92
47	NT	VALEA SEACĂ	ȘCOALA GIMNAZIALĂ VALEA SEACĂ, COMUNA BĂLȚĂTEȘTI	18	6,92
48	NT	CEAHLĂU	ȘCOALA GIMNAZIALĂ "GRIGORE UNGUREANU", COMUNA CEAHLĂU	23	6,91
49	NT	TAZLĂU	ȘCOALA GIMNAZIALĂ "I. I. MIRONESCU", COMUNA TAZLĂU	11	6,83
50	NT	ROMAN	ȘCOALA GIMNAZIALĂ "MIHAI EMINESCU", MUNICIPIUL ROMAN	50	6,77

TOPUL ȘCOLILOR PE JUDEȚ DUPĂ MEDIE					
POZIȚIA	JUDEȚ	LOCALITATE	ȘCOALĂ	NR. CANDIDAȚI CU MEDII	MEDIE
1	OT	SLATINA	SCOALA GIMNAZIALA "EUGEN IONESCU" SLATINA	87	8,66
2	OT	SLATINA	SCOALA GIMNAZIALA NR.3 SLATINA	45	8,40
3	OT	SLATINA	COLEGIUL NATIONAL "ION MINULESCU" SLATINA	44	8,26
4	OT	CARACAL	SCOALA GIMNAZIALA "GHEORGHE MAGHERU" CARACAL	58	8,25
5	OT	SLATINA	COLEGIUL NATIONAL "RADU GRECEANU" SLATINA	44	8,23
6	OT	CORABIA	COLEGIUL NATIONAL "AL.I.CUZA" CORABIA	17	8,22
7	OT	SLATINA	SCOALA GIMNAZIALA "CONSTANTIN BRINCOVEANU" SLATINA	69	8,19
8	OT	SLATINA	SCOALA GIMNAZIALA "GEORGE POBORAN" SLATINA	63	7,95
9	OT	CARACAL	SCOALA GIMNAZIALA "NICOLAE TITULESCU" CARACAL	84	7,89
10	OT	CARACAL	SCOALA GIMNAZIALA NR.2 CARACAL	83	7,86
11	OT	STOENEȘTI	SCOALA GIMNAZIALA STOENESTI	10	7,76
12	OT	SLATINA	SCOALA GIMNAZIALA "VLAICU VODA" SLATINA	45	7,68
13	OT	SLATINA	SCOALA GIMNAZIALA "STEFAN PROTOPOPESCU" SLATINA	40	7,66
14	OT	CORABIA	SCOALA GIMNAZIALA "CELEIU" CORABIA	16	7,65
15	OT	CORABIA	SCOALA GIMNAZIALA "DUMITRU BUZDUN" CORABIA	11	7,61
16	OT	TRAIAN	SCOALA GIMNAZIALA TRAIAN	37	7,58
17	OT	IANCU JIANU	LICEUL TEHNOLOGIC IANCU JIANU	17	7,57
18	OT	SLATINA	COLEGIUL NATIONAL VOCATIONAL "NICOLAE TITULESCU" SLATINA	70	7,56
19	OT	CARACAL	COLEGIUL NATIONAL "IONITA ASAN" CARACAL	38	7,52
20	OT	BREBENI	SCOALA GIMNAZIALA BREBENI	14	7,48
21	OT	GRĂDINILE	SCOALA GIMNAZIALA "NEDA MARINESCU" GRADINILE	10	7,44
21	OT	BĂBICIU	SCOALA GIMNAZIALA "MIHAI VITEAZUL" BABICIU	13	7,44
23	OT	FĂRCAȘELE	SCOALA GIMNAZIALA FARCASELE	15	7,42
24	OT	CORABIA	SCOALA GIMNAZIALA "VIRGIL MAZILESCU" CORABIA	62	7,32
25	OT	ȘERBĂNEȘTI	SCOALA GIMNAZIALA "DUMITRU POPOVICI" SERBANESTI	32	7,31
26	OT	BALȘ	COLEGIUL TEHNIC BALS	33	7,28
27	OT	DOBROSLOVENI	SCOALA GIMNAZIALA DOBROSLOVENI	16	7,23
28	OT	VĂLENI	LICEUL TEHNOLOGIC VALENI	18	7,11
29	OT	DRĂGHICENI	SCOALA GIMNAZIALA DRAGHICENI	13	7,10
30	OT	STUDINA	SCOALA GIMNAZIALA STUDINA	17	7,09
31	OT	IANCA	SCOALA GIMNAZIALA "ADA UMBRA" IANCA	20	7,08
32	OT	SLATINA	LICEUL CU PROGRAM SPORTIV SLATINA	107	7,06
33	OT	CEZIENI	SCOALA GIMNAZIALA "NICOLAE MARINEANU" CEZIENI	11	7,02
34	OT	VIȘINA	SCOALA GIMNAZIALA VISINA	31	7,02
35	OT	PRISEACA	SCOALA GIMNAZIALA PRISEACA	12	7,01
36	OT	DRĂGĂNEȘTI-OLT	LICEUL TEORETIC "TUDOR VLADIMIRESCU" DRAGANESTI-OLT	63	7,00
37	OT	PIATRA-OLT	LICEUL TEHNOLOGIC PIATRA-OLT	20	7,00
38	OT	BALȘ	LICEUL TEORETIC "PETRE PANDREA" BALS	77	6,97
39	OT	PÎRȘCOVENI	SCOALA GIMNAZIALA PIRSCOVENI	12	6,97
40	OT	VLĂDILA	SCOALA GIMNAZIALA VLADILA	17	6,94
41	OT	VITOMIREȘTI	LICEUL TEHNOLOGIC VITOMIRESTI	12	6,93
42	OT	OSICA DE SUS	LICEUL TEORETIC "ION GH. ROSCA" OSICA DE SUS	27	6,91
43	OT	SLĂVENI	SCOALA GIMNAZIALA SLAVENI	13	6,90
44	OT	REDEA	SCOALA GIMNAZIALA REDEA	18	6,90
45	OT	VĂDAȘTRA	SCOALA GIMNAZIALA VADAȘTRA	11	6,85
46	OT	BALȘ	SCOALA GIMNAZIALA "MIHAIL DRUMES" BALS	39	6,83
47	OT	POTCOAVA	LICEUL "STEFAN DIACONESCU" POTCOAVA	28	6,82
48	OT	DEVESELU	SCOALA GIMNAZIALA DEVESELU	16	6,82
49	OT	SCORNICEȘTI	SCOALA GIMNAZIALA "NICOLAE COCULESCU" SCORNICESTI	33	6,82
50	OT	CARACAL	SCOALA GIMNAZIALA NR.3 CARACAL	18	6,81

TOPUL ȘCOLILOR PE JUDEȚ DUPĂ MEDIE					
POZIȚIA	JUDEȚ	LOCALITATE	ȘCOALĂ	NR. CANDIDAȚI CU MEDII	MEDIE
1	PH	PLOIEȘTI	COLEGIUL NAȚIONAL "ALEXANDRU IOAN CUZA", MUNICIPIUL PLOIEȘTI	71	9,27
2	PH	PLOIEȘTI	COLEGIUL NAȚIONAL "NICHITA STĂNESCU", MUNICIPIUL PLOIEȘTI	33	9,17
3	PH	PLOIEȘTI	COLEGIUL NAȚIONAL "ION LUCA CARAGIALE", MUNICIPIUL PLOIEȘTI	93	9,12
4	PH	PLOIEȘTI	COLEGIUL NAȚIONAL "MIHAI VITEAZUL", MUNICIPIUL PLOIEȘTI	109	9,08
5	PH	PLOIEȘTI	COLEGIUL NATIONAL "JEAN MONNET", MUNICIPIUL PLOIESTI	105	8,79
6	PH	PLOIEȘTI	ȘCOALA GIMNAZIALĂ "NICOLAE TITULESCU", MUNICIPIUL PLOIEȘTI	16	8,74
7	PH	VĂLENII DE MUNTE	COLEGIUL NAȚIONAL "NICOLAE IORGA", ORAȘUL VĂLENII DE MUNTE	33	8,71
8	PH	PLOIEȘTI	ȘCOALA GIMNAZIALĂ "SFÂNTUL VASILE", MUNICIPIUL PLOIEȘTI	98	8,67
9	PH	PLOIEȘTI	ȘCOALA GIMNAZIALĂ "GEORGE COȘBUC", MUNICIPIUL PLOIEȘTI	36	8,49
10	PH	PLOIEȘTI	ȘCOALA GIMNAZIALĂ "NICOLAE IORGA", MUNICIPIUL PLOIEȘTI	77	8,43
11	PH	SINAIA	ȘCOALA GIMNAZIALĂ "GEORGE ENESCU", ORAȘUL SINAIA	20	8,34
12	PH	TINOSU	ȘCOALA GIMNAZIALĂ, COMUNA TINOSU	10	8,29
13	PH	PLOIEȘTI	ȘCOALA GIMNAZIALĂ "HENRI MATHIAS BERTHELOT", MUNICIPIUL PLOIEȘTI	66	8,21
14	PH	GORNET	ȘCOALA GIMNAZIALĂ, COMUNA GORNET	27	8,20
15	PH	CÂMPINA	COLEGIUL NAȚIONAL "NICOLAE GRIGORESCU", MUNICIPIUL CÂMPINA	55	8,16
16	PH	MIZIL	LICEUL TEORETIC "GRIGORE TOCILESCU", ORAȘUL MIZIL	32	8,13
17	PH	CÂMPINA	ȘCOALA GIMNAZIALĂ "B.P. HAȘDEU", MUNICIPIUL CÂMPINA	69	8,12
18	PH	PLOIEȘTI	ȘCOALA GIMNAZIALĂ "SFÂNTA VINERI", MUNICIPIUL PLOIEȘTI	129	8,09
19	PH	PLOIEȘTI	ȘCOALA GIMNAZIALĂ "I.A.BASSARABESCU", MUNICIPIUL PLOIEȘTI	87	8,09
20	PH	BĂTRÂNI	ȘCOALA GIMNAZIALĂ, COMUNA BĂTRÎNI	23	8,01
21	PH	BUȘTENI	ȘCOALA GIMNAZIALĂ "NESTOR URECHIA", ORAȘUL BUȘTENI	30	7,98
22	PH	SLĂNIC	LICEUL TEORETIC "ȘERBAN VODĂ", ORAȘUL SLĂNIC	26	7,97
23	PH	PLOIEȘTI	ȘCOALA GIMNAZIALĂ "PROFESOR NICOLAE SIMACHE", MUNICIPIUL PLOIEȘTI	92	7,96
24	PH	POIENARII BURCHII	ȘCOALA GIMNAZIALĂ, COMUNA POIENARII BURCHII	16	7,94
25	PH	OSTROVU	ȘCOALA GIMNAZIALĂ, SAT OSTROVU, COMUNA ALUNIȘ	14	7,92
26	PH	BĂICOI	LICEUL TEHNOLOGIC "CONSTANTIN CANTACUZINO", ORAȘUL BĂICOI	40	7,92
27	PH	PODENII VECHI	ȘCOALA GIMNAZIALĂ, SAT PODENII VECHI, COMUNA BĂLȚEȘTI	14	7,92
28	PH	PLOIEȘTI	ȘCOALA GIMNAZIALĂ "ANDREI MUREȘANU", MUNICIPIUL PLOIEȘTI	27	7,90
29	PH	BĂTEȘTI	ȘCOALA GIMNAZIALĂ "DUMITRU HERA", SAT BĂTEȘTI, COMUNA BRAZI	21	7,90
30	PH	DRAJNA DE JOS	ȘCOALA GIMNAZIALĂ "PLATON MOCANU", SAT DRAJNA DE JOS, COMUNA DRAJNA	27	7,89
31	PH	BREAZA DE SUS	ȘCOALA GIMNAZIALĂ "CONSTANTIN BRÂNCOVEANU", ORAȘUL BREAZA	17	7,88
32	PH	PLOIEȘTI	ȘCOALA GIMNAZIALĂ "GRIGORE MOISIL", MUNICIPIUL PLOIEȘTI	80	7,86
33	PH	PLOPU	ȘCOALA GIMNAZIALĂ, COMUNA PLOPU	17	7,83
34	PH	PLOIEȘTI	ȘCOALA GIMNAZIALĂ "GEORGE EMIL PALADE", MUNICIPIUL PLOIEȘTI	95	7,83
35	PH	VĂRBILĂU	ȘCOALA GIMNAZIALĂ, COMUNA VĂRBILĂU	18	7,83
36	PH	BĂRCĂNEȘTI	LICEUL TEHNOLOGIC AGRICOL, COMUNA BĂRCĂNEȘTI	10	7,79
37	PH	PLOIEȘTI	ȘCOALA GIMNAZIALĂ "IOAN GRIGORESCU", MUNICIPIUL PLOIEȘTI	17	7,74
38	PH	ARICEȘTII RAHTIVANI	ȘCOALA GIMNAZIALĂ, COMUNA ARICEȘTII RAHTIVANI	19	7,73
39	PH	CÂMPINA	ȘCOALA GIMNAZIALĂ CENTRALĂ, MUNICIPIUL CÂMPINA	79	7,72
40	PH	VALEA CĂLUGĂREASCĂ	ȘCOALA GIMNAZIALĂ "ION IONESCU", COMUNA VALEA CĂLUGĂREASCĂ	35	7,72
41	PH	MĂGURENI	ȘCOALA GIMNAZIALĂ, COMUNA MĂGURENI	32	7,72
42	PH	MIZIL	ȘCOALA GIMNAZIALĂ NR. 1, ORAȘUL MIZIL	37	7,72
43	PH	PLOIEȘTI	ȘCOALA GIMNAZIALĂ "RAREȘ VODĂ", MUNICIPIUL PLOIEȘTI	22	7,71
44	PH	TĂRICENI	ȘCOALA GIMNAZIALĂ, SAT TĂRICENI, COMUNA ȘIRNA	15	7,66
45	PH	PLOIEȘTI	COLEGIUL DE ARTĂ "CARMEN SYLVA", MUNICIPIUL PLOIEȘTI	55	7,64
46	PH	BREAZA DE SUS	LICEUL TEORETIC "AUREL VLAICU", ORAȘUL BREAZA	59	7,64
47	PH	PROVIȚA DE SUS	ȘCOALA GIMNAZIALĂ "MITROPOLIT PIMEN GEORGESCU", COMUNA PROVIȚA DE SUS	15	7,62
48	PH	SINAIA	ȘCOALA GIMNAZIALĂ "PRINCIPESA MARIA", ORAȘUL SINAIA	30	7,60
49	PH	VÂLCĂNEȘTI	ȘCOALA GIMNAZIALĂ, COMUNA VÎLCANEȘTI	26	7,59
50	PH	TÂRGȘORU VECHI	ȘCOALA GIMNAZIALĂ, COMUNA TÎRGȘORU VECHI	33	7,59

TOPUL ȘCOLILOR PE JUDEȚ DUPĂ MEDIE					
POZIȚIA	JUDEȚ	LOCALITATE	ȘCOALĂ	NR. CANDIDAȚI CU MEDII	MEDIE
1	SB	SIBIU	COLEGIUL NATIONAL "GH.LAZAR" SIBIU	61	9,31
2	SB	SIBIU	SCOALA GIMNAZIALA "NICOLAE IORGA" SIBIU	124	8,75
3	SB	SIBIU	SCOALA GIMNAZIALA "I.L.CARAGIALE" SIBIU	28	8,51
4	SB	SIBIU	COLEGIUL NATIONAL "O.GOGA" SIBIU	112	8,50
5	SB	SIBIU	SCOALA GIMNAZIALA "REGINA MARIA" SIBIU	82	8,41
6	SB	SIBIU	COLEGIUL NATIONAL "SAMUEL VON BRUKENTHAL" SIBIU	98	8,39
7	SB	SĂLIȘTE	LICEUL TEHNOLOGIC "IOAN LUPAS" SALISTE	35	8,35
8	SB	SIBIU	SCOALA GIMNAZIALA NR 8 SIBIU	36	8,21
9	SB	SIBIU	SCOALA GIMNAZIALA NR 18 SIBIU	53	8,12
10	SB	SIBIU	SCOALA GIMNAZIALA "RADU SELEJAN" SIBIU	34	8,04
11	SB	TĂLMACIU	LICEUL TEHNOLOGIC "JOHANNES LABEL" TALMACIU	33	8,02
12	SB	SIBIU	LICEUL TEORETIC "ONISIFOR GHIBU" SIBIU	15	8,01
13	SB	TILIȘCA	SCOALA GIMNAZIALA TILISCA	11	7,92
14	SB	SIBIU	SCOALA GIMNAZIALA NR 13 SIBIU	44	7,84
15	SB	SIBIU	SCOALA GIMNAZIALA NR 21 SIBIU	39	7,83
16	SB	TĂLMACIU	SCOALA GIMNAZIALA TALMACIU	15	7,76
17	SB	ȘELIMBĂR	SCOALA GIMNAZIALA "MIHAI VITEAZU" SELIMBAR	21	7,72
18	SB	SIBIU	SCOALA GIMNAZIALA NR 20 SIBIU	61	7,72
19	SB	MEDIAȘ	SCOALA GIMNAZIALA NR 7 MEDIAS	48	7,67
20	SB	CISNĂDIE	SCOALA GIMNAZIALA NR 2 CISNADIE	11	7,65
21	SB	SIBIU	LICEUL TEORETIC "C.NOICA" SIBIU	37	7,64
22	SB	SIBIU	COLEGIUL NATIONAL PEDAGOGIC "A.SAGUNA" SIBIU	14	7,63
23	SB	SIBIU	SCOALA GIMNAZIALA NR 1 SIBIU	53	7,63
24	SB	RACoviȚA	SCOALA GIMNAZIALA RACOVITA	29	7,62
25	SB	AVRIG	LICEUL TEORETIC "GH.LAZAR" AVRIG	48	7,56
26	SB	MEDIAȘ	SCOALA GIMNAZIALA "CONSTANTIN IOAN MOTAȘ" MEDIAS	73	7,54
27	SB	MEDIAȘ	SCOALA GIMNAZIALA "M.EMINESCU" MEDIAS	51	7,52
28	SB	MEDIAȘ	SCOALA GIMNAZIALA NR 4 MEDIAS	38	7,44
29	SB	SADU	SCOALA GIMNAZIALA "SAMUIL MICU" SADU	18	7,43
30	SB	CISNĂDIE	LICEUL TEORETIC "GUSTAV GUNDISCH" CISNADIE	44	7,42
31	SB	SIBIU	SCOALA GIMNAZIALA NR 4 SIBIU	55	7,38
32	SB	CISNĂDIE	SCOALA GIMNAZIALA NR 3 CISNADIE	29	7,36
33	SB	MEDIAȘ	SCOALA GIMNAZIALA "HERMAN OBERTH" MEDIAS	52	7,33
34	SB	TĂLMĂCEL	SCOALA GIMNAZIALA TALMACEL	15	7,33
35	SB	ORLAT	SCOALA GIMNAZIALA "ION POP RETEGANUL" ORLAT	32	7,33
36	SB	APOLDU DE JOS	SCOALA GIMNAZIALA APOLDU DE JOS	13	7,33
37	SB	GURA RÂULUI	SCOALA GIMNAZIALA "AUREL DECEI" GURA RIULUI	34	7,32
38	SB	SIBIU	LICEUL DE ARTA SIBIU	39	7,32
39	SB	SIBIU	SCOALA GIMNAZIALA NR 25 SIBIU	36	7,22
40	SB	CRISTIAN	SCOALA GIMNAZIALA CRISTIAN	19	7,09
41	SB	AVRIG	SCOALA GIMNAZIALA AVRIG	15	7,03
42	SB	MEDIAȘ	SCOALA GIMNAZIALA "CIRESARII" MEDIAS	40	7,01
43	SB	AGNITA	SCOALA GIMNAZIALA "GEORG DANIEL TEUTSCH" AGNITA	36	7,01
44	SB	MICĂSASA	SCOALA GIMNAZIALA "CORNELIU PĂCURARIU" MICASASA	14	7,00
45	SB	OCNA SIBIULUI	SCOALA GIMNAZIALA OCNA SIBIULUI	26	6,94
46	SB	AXENTE SEVER	SCOALA GIMNAZIALA AXENTE SEVER	13	6,93
47	SB	MIERCUREA SIBIULUI	LICEUL TEHNOLOGIC "ILIE MACELARIU" MIERCUREA SIBIULUI	16	6,88
48	SB	RĂȘINARI	SCOALA GIMNAZIALA "OCTAVIAN GOGA" RASINARI	35	6,87
49	SB	POIANA SIBIULUI	SCOALA GIMNAZIALA "IOAN BAN - DASCĂLU" POIANA SIBIULUI	21	6,85
50	SB	RĂȘINARI	SCOALA GIMNAZIALA "SAVA POPOVICI BARCIANU" RASINARI	19	6,77

TOPUL ȘCOLILOR PE JUDEȚ DUPĂ MEDIE					
POZIȚIA	JUDEȚ	LOCALITATE	ȘCOALĂ	NR. CANDIDAȚI CU MEDII	MEDIE
1	SJ	ZALĂU	ȘCOALA GIMNAZIALĂ "GHEORGHE LAZĂR" ZALĂU	77	8,53
2	SJ	ZALĂU	ȘCOALA GIMNAZIALĂ "MIHAI EMINESCU" ZALĂU	167	8,23
3	SJ	VALCĂU DE JOS	ȘCOALA GIMNAZIALĂ NR.1 VALCĂU DE JOS	19	8,09
4	SJ	ZALĂU	ȘCOALA GIMNAZIALĂ "SIMION BĂRNUȚIU" ZALĂU	92	7,90
5	SJ	ZALĂU	LICEUL CU PROGRAM SPORTIV "AVRAM IANCU" ZALĂU	35	7,88
6	SJ	ZALĂU	ȘCOALA GIMNAZIALĂ "CORNELIU COPOSU" ZALĂU	74	7,88
7	SJ	ZALĂU	ȘCOALA GIMNAZIALĂ "POROLISSUM" ZALĂU	46	7,71
8	SJ	ȘIMLEU SILVANIEI	ȘCOALA GIMNAZIALĂ "HOREA" ȘIMLEU SILVANIEI	25	7,63
9	SJ	ȘIMLEU SILVANIEI	ȘCOALA GIMNAZIALĂ "SILVANIA" ȘIMLEU SILVANIEI	93	7,54
10	SJ	JIBOU	ȘCOALA GIMNAZIALĂ "LUCIAN BLAGA" JIBOU	50	7,46
11	SJ	ȘĂRMĂȘAG	ȘCOALA GIMNAZIALĂ NR.2 SĂRMĂȘAG	11	7,42
12	SJ	ZALĂU	LICEUL DE ARTĂ "IOAN SIMA" ZALĂU	39	7,34
13	SJ	MARCA	ȘCOALA GIMNAZIALĂ NR.1 MARCA	10	7,25
14	SJ	BOCȘA	ȘCOALA GIMNAZIALĂ "SIMION BĂRNUȚIU" BOCȘA	24	7,22
15	SJ	BORLA	ȘCOALA GIMNAZIALĂ NR.1 BORLA	13	7,18
16	SJ	ȘĂRMĂȘAG	LICEUL TEHNOLOGIC NR.1 SĂRMĂȘAG	32	7,12
17	SJ	IP	ȘCOALA GIMNAZIALĂ NR.1 IP	18	6,99
18	SJ	POIANA BLENCHII	ȘCOALA GIMNAZIALĂ "GHEORGHE MUNTEANU" POIANA BLENCHII	12	6,90
19	SJ	ȘIMLEU SILVANIEI	ȘCOALA GIMNAZIALĂ "BATHORY ISTVAN" ȘIMLEU SILVANIEI	20	6,88
20	SJ	SURDUC	LICEUL TEHNOLOGIC NR.1 SURDUC	28	6,84
21	SJ	CEHU SILVANIEI	ȘCOALA GIMNAZIALĂ "ANDREI MUREȘANU" CEHU SILVANIEI	65	6,79
22	SJ	BOBOTA	ȘCOALA GIMNAZIALĂ "GHEORGHE ȘINCAI" BOBOTA	19	6,77
23	SJ	GÂLGĂU	LICEUL TEHNOLOGIC NR.1 GÎLGĂU	14	6,70
24	SJ	LETCA	ȘCOALA GIMNAZIALĂ NR.1 LETCA	14	6,69
25	SJ	NUȘFALĂU	ȘCOALA GIMNAZIALĂ "PETRI MOR" NUȘFALĂU	24	6,63
26	SJ	SOMEȘ-ODORHEI	ȘCOALA GIMNAZIALĂ "VASILE LUCĂCEL" SOMEȘ ODORHEI	17	6,61
27	SJ	ZIMBOR	ȘCOALA GIMNAZIALĂ NR.1 ZIMBOR	13	6,60
28	SJ	ȘAMȘUD	ȘCOALA GIMNAZIALĂ "SZIKSZAI LAJOS" ȘAMȘUD	13	6,59
29	SJ	JIBOU	LICEUL TEHNOLOGIC "OCTAVIAN GOGA" JIBOU	46	6,59
30	SJ	VÂRȘOLT	ȘCOALA GIMNAZIALĂ NR.1 VÎRȘOLT	22	6,54
31	SJ	ZALĂU	ȘCOALA GIMNAZIALĂ "IULIU MANIU" ZALĂU	52	6,53
32	SJ	CEHU SILVANIEI	ȘCOALA GIMNAZIALĂ "GYULAFFY LASZLO" CEHU SILVANIEI	42	6,52
33	SJ	CHIEȘD	ȘCOALA GIMNAZIALĂ NR.1 CHIEȘD	30	6,52
34	SJ	ILEANDA	LICEUL TEHNOLOGIC "IOACHIM POP" ILEANDA	18	6,48
35	SJ	HIDA	LICEUL TEHNOLOGIC "LIVIU REBREANU" HIDA	18	6,43
36	SJ	BUCIUMI	ȘCOALA GIMNAZIALĂ NR.1 BUCIUMI	20	6,39
37	SJ	BĂNIȘOR	ȘCOALA GIMNAZIALĂ NR.1 BĂNIȘOR	17	6,36
38	SJ	CIZER	ȘCOALA GIMNAZIALĂ "HOREA" CIZER	13	6,36
39	SJ	CRASNA	LICEUL TEHNOLOGIC "CSEREY-GOGA"	50	6,34
40	SJ	GIURTELECU ȘIMLEULUI	ȘCOALA GIMNAZIALĂ GIURTELECU ȘIMLEULUI	12	6,32
41	SJ	ROMÂNAȘI	ȘCOALA GIMNAZIALĂ NR.1 ROMÂNAȘI	21	6,12
42	SJ	CARASTELEC	ȘCOALA GIMNAZIALĂ NR.1 CARASTELEC	12	6,09
43	SJ	NĂPRADEA	ȘCOALA GIMNAZIALĂ "TRAIAN CREȚU" NĂPRADEA	19	6,09
44	SJ	GÂRBOU	ȘCOALA GIMNAZIALĂ NR.1 GÎRBOU	12	6,08
45	SJ	TREZNEA	ȘCOALA GIMNAZIALĂ "AURELIA ȘI LAZĂR COSMA" TREZNEA	11	6,03
46	SJ	DERȘIDA	ȘCOALA GIMNAZIALĂ DERȘIDA	13	6,01
47	SJ	CREACA	ȘCOALA GIMNAZIALĂ "MARCUS AURELIUS" CREACA	14	5,95
48	SJ	DEJA	ȘCOALA GIMNAZIALĂ NR.1 DEJA	12	5,90
49	SJ	MESEȘENII DE SUS	ȘCOALA GIMNAZIALĂ MESEȘENII DE SUS	10	5,84
50	SJ	AGRIJ	ȘCOALA GIMNAZIALĂ NR.1 AGRIJ	11	5,75

TOPUL ȘCOLILOR PE JUDEȚ DUPĂ MEDIE					
POZIȚIA	JUDEȚ	LOCALITATE	ȘCOALĂ	NR. CANDIDAȚI CU MEDII	MEDIE
1	SM	SATU MARE	COLEGIUL NATIONAL MIHAI EMINESCU SATU MARE	31	9,37
2	SM	SATU MARE	COLEGIUL NATIONAL "DOAMNA STANCA" SATU MARE	34	9,06
3	SM	SATU MARE	COLEGIUL NAȚIONAL "IOAN SLAVICI" SATU MARE	34	8,22
4	SM	SATU MARE	SCOALA GIMNAZIALA "GRIGORE MOISIL" SATU MARE	63	8,16
5	SM	SATU MARE	SCOALA GIMNAZIALA "LUCIAN BLAGA" SATU MARE	31	8,08
6	SM	SATU MARE	LICEUL TEORETIC GERMAN "JOHANN ETTINGER" SATU MARE	45	7,88
7	SM	SATU MARE	LICEUL TEOLOGIC ROMANO-CATOLIC "HAM JANOS" SATU MARE	32	7,86
8	SM	SATU MARE	COLEGIUL NATIONAL "KOLCSEY FERENC" SATU MARE	29	7,84
9	SM	NEGREȘTI-OAȘ	LICEUL TEORETIC NEGRESTI OAS	33	7,83
10	SM	VALEA VINULUI	SCOALA GIMNAZIALA VALEA VINULUI	17	7,80
11	SM	SATU MARE	SCOALA GIMNAZIALA "OCTAVIAN GOGA" SATU MARE	48	7,65
12	SM	CAREI	SCOALA GIMNAZIALA NR. 1 CAREI	47	7,63
13	SM	SATU MARE	SCOALA GIMNAZIALA "BALCESCU-PETOFI" SATU MARE	68	7,61
14	SM	APA	SCOALA GIMNAZIALA "VASILE LUCACIU" APA	15	7,53
15	SM	SATU MARE	SCOALA GIMNAZIALA "ION CREANGA" SATU MARE	61	7,52
16	SM	SATU MARE	SCOALA GIMNAZIALA "CONSTANTIN BRANCOVEANU" SATU MARE	43	7,49
17	SM	LUCĂCENI	SCOALA GIMNAZIALA "VASILE LUCACIU" LUCACENI	12	7,47
18	SM	SATU MARE	LICEUL REFORMAT SATU MARE	31	7,43
19	SM	CAREI	SCOALA GIMNAZIALA "VASILE LUCACIU" CAREI	47	7,36
20	SM	SANISLĂU	SCOALA GIMNAZIALA "GHEORGHE BULGAR" SANISLAU	11	7,34
21	SM	NEGREȘTI-OAȘ	SCOALA GIMNAZIALA NR. 1 NEGRESTI OAS	34	7,26
22	SM	FOIENI	SCOALA GIMNAZIALA FOIENI	13	7,26
23	SM	SATU MARE	LICEUL TEOLOGIC ORTODOX "NICOLAE STEINHARDT" SATU MARE	28	7,20
24	SM	BÂRSĂU DE SUS	SCOALA GIMNAZIALA BARSOU DE SUS	25	7,01
25	SM	RACȘA	SCOALA GIMNAZIALA RACSA	22	6,98
26	SM	SATU MARE	SCOALA GIMNAZIALA "MIRCEA ELIADE" SATU MARE	113	6,98
27	SM	PETREȘTI	SCOALA GIMNAZIALA "DR. STEFAN VONHAZ" PETRESTI	17	6,97
28	SM	SATU MARE	LICEUL DE ARTE "AUREL POPP" SATU MARE	41	6,97
29	SM	SATU MARE	SCOALA GIMANZIALA "AVRAM IANCU" SATU MARE	72	6,93
30	SM	CAREI	SCOALA GIMNAZIALA NR. 3 CAREI	88	6,91
31	SM	TURȚ	LICEUL TEHNOLOGIC "ANGHEL SALIGNY" TURȚ	33	6,90
32	SM	POIANA CODRULUI	SCOALA GIMNAZIALA POIANA CODRULUI	16	6,84
33	SM	TĂȘNAD	SCOALA GIMNAZIALA TASNAD	81	6,83
34	SM	SATU MARE	SCOALA GIMNAZIALA NR. 10 SATU MARE	66	6,80
35	SM	SANTĂU	SCOALA GIMNAZIALA SANTAU	16	6,75
36	SM	DOBA	SCOALA GIMNAZIALA DOBA	22	6,75
37	SM	NEGREȘTI-OAȘ	SCOALA GIMNAZIALA NR. 3 NEGRESTI OAS	46	6,63
38	SM	CĂPLENI	SCOALA GIMNAZIALA "FENYI ISTVAN" CAPLENI	27	6,50
39	SM	TURULUNG	SCOALA GIMNAZIALA TURULUNG	11	6,46
40	SM	ORAȘU NOU	SCOALA GIMNAZIALA ORASU NOU	19	6,46
41	SM	BERVENI	SCOALA GIMNAZIALA BERVENI	12	6,39
42	SM	LIVADA	SCOALA GIMNAZIALA "PETOFI SANDOR" LIVADA	48	6,35
43	SM	PIȘCOLT	SCOALA GIMNAZIALA PISCOLT	31	6,35
44	SM	BĂTARCI	SCOALA GIMNAZIALA BATARCI	11	6,20
45	SM	VAMA	SCOALA GIMNAZIALA VAMA	19	6,17
46	SM	SĂTMĂREL	SCOALA GIMNAZIALA NR. 11 SATMAREL	10	6,13
47	SM	SATU MARE	LICEUL CU PROGRAM SPORTIV SATU MARE	26	6,11
48	SM	HALMEU	SCOALA GIMNAZIALA HALMEU	54	6,10
49	SM	VETIȘ	SCOALA GIMNAZIALA VETIS	19	6,09
50	SM	GHERȚA MICĂ	SCOALA GIMNAZIALA GHERTA MICA	40	6,07

TOPUL ȘCOLILOR PE JUDEȚ DUPĂ MEDIE					
POZIȚIA	JUDEȚ	LOCALITATE	ȘCOALĂ	NR. CANDIDAȚI CU MEDII	MEDIE
1	SV	SUCEAVA	COLEGIUL NATIONAL "PETRU RARES" SUCEAVA	59	9,15
2	SV	SUCEAVA	COLEGIUL NATIONAL "STEFAN CEL MARE" SUCEAVA	34	8,75
3	SV	FĂLTICENI	COLEGIUL NATIONAL "NICU GANE" FALTICENI	37	8,49
4	SV	GURA HUMORULUI	SCOALA GIMNAZIALA "TEODOR BALAN" GURA HUMORULUI	48	8,36
5	SV	SUCEAVA	SCOALA GIMNAZIALA NR. 3 SUCEAVA	98	8,33
6	SV	RĂDĂUȚI	SCOALA GIMNAZIALA "BOGDAN VODA" RADAUTI	64	8,28
7	SV	SUCEAVA	SCOALA GIMNAZIALA NR. 1 SUCEAVA	77	8,23
8	SV	RĂDĂUȚI	SCOALA GIMNAZIALA "MIHAI EMINESCU" RADAUTI	98	8,13
9	SV	VATRA DORNEI	SCOALA GIMNAZIALA NR. 1 VATRA DORNEI	38	8,10
10	SV	SIRET	COLEGIUL TEHNIC "LATCU VODA" SIRET	30	8,03
11	SV	POJORĂTA	SCOALA GIMNAZIALA POJORATA	23	8,02
12	SV	FRUMOSU	SCOALA GIMNAZIALA "ION SUHANE" FRUMOSU	40	7,98
13	SV	SUCEAVA	COLEGIUL NATIONAL "MIHAI EMINESCU" SUCEAVA	49	7,97
14	SV	SUCEAVA	SCOALA GIMNAZIALA "ION CREANGA" SUCEAVA	135	7,95
15	SV	SUCEAVA	SCOALA GIMNAZIALA NR. 4 SUCEAVA	51	7,90
16	SV	GURA HUMORULUI	SCOALA GIMNAZIALA NR. 1 GURA HUMORULUI	61	7,87
17	SV	CÂMPULUNG MOLDOVENESC	SCOALA GIMNAZIALA "BOGDAN VODA" CAMPULUNG MOLDOVENESC	90	7,83
18	SV	RĂDĂUȚI	SCOALA GIMNAZIALA "REGINA ELISABETA" RADAUTI	56	7,68
19	SV	NEAGRA ȘARULUI	SCOALA GIMNAZIALA NEAGRA SARULUI	20	7,65
20	SV	FĂLTICENI	SCOALA GIMNAZIALA "ION IRIMESCU" FALTICENI	52	7,64
21	SV	VATRA DORNEI	SCOALA GIMNAZIALA NR. 2 VATRA DORNEI	47	7,64
22	SV	FĂLTICENI	SCOALA GIMNAZIALA "ALEXANDRU IOAN CUZA" FALTICENI	42	7,61
23	SV	FĂLTICENI	SCOALA GIMNAZIALA "MIHAIL SADOVEANU" FALTICENI	82	7,57
24	SV	ȘARU DORNEI	SCOALA GIMNAZIALA SARU DORNEI	15	7,56
25	SV	BRĂIEȘTI	SCOALA GIMNAZIALA BRAIESTI	22	7,55
26	SV	BIVOLĂRIA	SCOALA GIMNAZIALA BIVOLARIE	47	7,55
27	SV	SUCEAVA	SCOALA GIMNAZIALA NR. 10 SUCEAVA	93	7,52
28	SV	SUCEAVA	SCOALA GIMNAZIALA NR. 8 SUCEAVA	62	7,49
29	SV	FUNDU MOLDOVEI	SCOALA GIMNAZIALA "DIMITRIE GUSTI" FUNDU MOLDOVEI	25	7,49
30	SV	VADU MOLDOVEI	SCOALA GIMNAZIALA NR. 1 VADU MOLDOVEI	18	7,47
31	SV	BRODINA	SCOALA GIMNAZIALA BRODINA DE SUS	18	7,46
32	SV	GURA HUMORULUI	SCOALA GIMNAZIALA "PETRU COMARNESCU" GURA HUMORULUI	26	7,43
33	SV	BOTUȘ	SCOALA GIMNAZIALA BOTUS	13	7,43
34	SV	FRĂȚĂUȚII VECHI	SCOALA GIMNAZIALA FRATAUTII VECHI	19	7,42
35	SV	SUCEAVA	COLEGIUL DE ARTA "CIPRIAN PORUMBESCU" SUCEAVA	46	7,35
36	SV	SUCEAVA	SCOALA GIMNAZIALA "MIRON COSTIN" SUCEAVA	146	7,33
37	SV	VATRA MOLDOVIȚEI	SCOALA GIMNAZIALA VATRA MOLDOVITEI	43	7,29
38	SV	STRAJA	SCOALA GIMNAZIALA "DIMITRIE ONCIUL" STRAJA	59	7,27
39	SV	FRĂȚĂUȚII NOI	SCOALA GIMNAZIALA "IRACLIE PORUMBESCU" FRATAUTII NOI	32	7,26
40	SV	VATRA DORNEI	SCOALA GIMNAZIALA NR. 4 VATRA DORNEI	27	7,26
41	SV	PĂRTEȘTI DE SUS	SCOALA GIMNAZIALA PĂRTEȘTI DE SUS	21	7,25
42	SV	PĂLTINOASA	SCOALA GIMNAZIALA PALTINOASA	20	7,22
43	SV	SUCEAVA	SCOALA GIMNAZIALA NR. 6 SUCEAVA	22	7,22
44	SV	RĂȘCA	SCOALA GIMNAZIALA RASCA	42	7,21
45	SV	SUCEAVA	SCOALA GIMNAZIALA "NATANAEL" SUCEAVA	13	7,20
46	SV	SIRET	SCOALA GIMNAZIALA "PETRU MUSAT" SIRET	72	7,20
47	SV	BUCȘOAIA	SCOALA GIMNAZIALA BUCSOAIA	19	7,19
48	SV	MIHOVENI	SCOALA GIMNAZIALA "POPINCEANU NICOLAE" MIHOVENI	23	7,17
49	SV	IASLOVĂȚ	SCOALA GIMNAZIALA NR. 1 IASLOVAT	42	7,13
50	SV	FĂLTICENI	SCOALA GIMNAZIALA "I. CIUREA" FALTICENI	28	7,13

TOPUL ȘCOLILOR PE JUDEȚ DUPĂ MEDIE					
POZIȚIA	JUDEȚ	LOCALITATE	ȘCOALĂ	NR. CANDIDAȚI CU MEDII	MEDIE
1	TL	TULCEA	LICEUL TEORETIC "GRIGORE MOISIL" TULCEA	31	8,95
2	TL	TULCEA	COLEGIUL DOBROGEAN "SPIRU HARET" TULCEA	54	8,40
3	TL	MĂCIN	ȘCOALA GIMNAZIALĂ "GHEORGHE BANEA" MĂCIN	34	8,15
4	TL	TULCEA	ȘCOALA GIMNAZIALĂ "ION LUCA CARAGIALE" TULCEA	63	8,02
5	TL	TULCEA	LICEUL TEORETIC "ION CREANGĂ" TULCEA	20	7,95
6	TL	TULCEA	ȘCOALA GIMNAZIALĂ "NIFON BĂLĂȘESCU" TULCEA	41	7,94
7	TL	TULCEA	ȘCOALA GIMNAZIALĂ "ALEXANDRU CIUCURENCU" TULCEA	101	7,87
8	TL	TULCEA	ȘCOALA GIMNAZIALĂ "IOAN NENIȚESCU" TULCEA	22	7,74
9	TL	TULCEA	ȘCOALA GIMNAZIALĂ "ELENA DOAMNA" TULCEA	53	7,59
10	TL	TULCEA	ȘCOALA GIMNAZIALĂ NR.12 TULCEA	43	7,31
11	TL	SARICHIOI	ȘCOALA GIMNAZIALĂ SARICHIOI	19	7,22
12	TL	BABADAG	ȘCOALA GIMNAZIALĂ "MIRCEA CEL BĂTRÂN" BABADAG	41	7,21
13	TL	MAHMUDIA	LICEUL TEHNOLOGIC "VASILE BACALU" MAHMUDIA	20	7,16
14	TL	TULCEA	ȘCOALA GIMNAZIALĂ "CONSTANTIN GĂVENEA" TULCEA	28	6,98
15	TL	TULCEA	COLEGIUL "ANGHEL SALIGNY" TULCEA	17	6,86
16	TL	CERNA	ȘCOALA GIMNAZIALĂ "PANAIT CERNA" CERNA	16	6,82
17	TL	VĂCĂRENI	ȘCOALA GIMNAZIALĂ VĂCĂRENI	16	6,81
18	TL	JURILOVCA	ȘCOALA GIMNAZIALĂ JURILOVCA	22	6,75
19	TL	SULINA	LICEUL TEORETIC "JEAN BART" SULINA	29	6,72
20	TL	MURIGHIOL	ȘCOALA GIMNAZIALĂ MURIGHIOL	17	6,71
21	TL	SLAVA CERCHEZĂ	ȘCOALA GIMNAZIALĂ SLAVA CERCHEZĂ	12	6,68
22	TL	STEJARU	ȘCOALA GIMNAZIALĂ STEJARU	14	6,67
23	TL	LUNCA	ȘCOALA GIMNAZIALĂ LUNCA	11	6,62
24	TL	JIJILA	ȘCOALA GIMNAZIALĂ JIJILA	35	6,57
25	TL	TURCOAIA	ȘCOALA GIMNAZIALĂ TURCOAIA	21	6,31
26	TL	TULCEA	LICEUL DE ARTE "GEORGE GEORGESCU" TULCEA	22	6,29
27	TL	LUNCAVIȚA	LICEUL TEHNOLOGIC "SIMION LEONESCU" LUNCAVIȚA	31	5,90
28	TL	OSTROV	ȘCOALA GIMNAZIALĂ OSTROV	18	5,88
29	TL	CIUCUROVA	ȘCOALA GIMNAZIALĂ CIUCUROVA	21	5,86
30	TL	MĂCIN	ȘCOALA GIMNAZIALĂ NR.1 MĂCIN	31	5,83
31	TL	I.C.BRĂȚIANU	ȘCOALA GIMNAZIALĂ "ION CREANGĂ" I.C.BRĂȚIANU	14	5,81
32	TL	SĂLCIOARA	ȘCOALA GIMNAZIALĂ SĂLCIOARA	10	5,70
33	TL	TULCEA	COLEGIUL TEHNIC "HENRI COANDĂ" TULCEA	19	5,67
34	TL	SOMOVA	ȘCOALA GIMNAZIALĂ "TRAIAN COȘOVEI" SOMOVA	40	5,64
35	TL	BABADAG	ȘCOALA GIMNAZIALĂ "CONSTANTIN BRÂNCOVEANU" BABADAG	13	5,47
36	TL	GRECI	ȘCOALA GIMNAZIALĂ GRECI	31	5,35
37	TL	CASIMCEA	ȘCOALA GIMNAZIALĂ CASIMCEA	30	5,24
38	TL	MIHAI BRAVU	ȘCOALA GIMNAZIALĂ MIHAI BRAVU	25	5,24
39	TL	NICULIȚEL	ȘCOALA GIMNAZIALĂ "NICHIFOR LUDOVIG" NICULIȚEL	48	5,23
40	TL	TOPOLOG	LICEUL TEHNOLOGIC TOPOLOG	29	5,15
41	TL	CEAMURLIA DE JOS	ȘCOALA GIMNAZIALĂ CEAMURLIA DE JOS	14	5,13
42	TL	IZVOARELE	ȘCOALA GIMNAZIALĂ IZVOARELE	23	5,05
43	TL	BAIA	ȘCOALA GIMNAZIALĂ BAIA	40	4,97
44	TL	HAMCEARCA	ȘCOALA GIMNAZIALĂ HAMCEARCA	11	4,91
45	TL	DOROBANȚU	ȘCOALA GIMNAZIALĂ DOROBANȚU	13	4,91
46	TL	MIHAIL KOGĂLNICEANU	ȘCOALA GIMNAZIALĂ MIHAIL KOGĂLNICEANU	14	4,87
47	TL	ISACCEA	LICEUL TEORETIC "CONSTANTIN BRĂTESCU" ISACCEA	38	4,84
48	TL	VALEA TEILOR	ȘCOALA GIMNAZIALĂ "MIHAI EMINESCU" VALEA TEILOR	11	4,75
49	TL	FĂGĂRAȘU NOU	ȘCOALA GIMNAZIALĂ FĂGĂRAȘU NOU	15	4,74
50	TL	GARVĂN	ȘCOALA GIMNAZIALĂ GARVĂN	12	4,67

TOPUL ȘCOLILOR PE JUDEȚ DUPĂ MEDIE					
POZIȚIA	JUDEȚ	LOCALITATE	ȘCOALĂ	NR. CANDIDAȚI CU MEDII	MEDIE
1	TM	TIMIȘOARA	LICEUL TEORETIC "GRIGORE MOISIL" MUN.TIMISOARA	103	8,95
2	TM	TIMIȘOARA	LICEUL PEDAGOGIC "CARMEN SYLVA" MUN.TIMISOARA	91	8,94
3	TM	TIMIȘOARA	COLEGIUL NATIONAL "CONSTANTIN DIACONOVICI LOGA" MUN.TIMISOARA	59	8,89
4	TM	TIMIȘOARA	SCOALA GIMNAZIALA NR.16 "TAKE IONESCU" MUN.TIMISOARA	99	8,77
5	TM	TIMIȘOARA	LICEUL TEORETIC "NIKOLAUS LENAU" MUN.TIMISOARA	94	8,66
6	TM	TIMIȘOARA	SCOALA GIMNAZIALA NR.24 MUN.TIMISOARA	99	8,54
7	TM	TIMIȘOARA	COLEGIUL NATIONAL BANATEAN MUN.TIMISOARA	124	8,31
8	TM	CHIȘODA	SCOALA GIMNAZIALA "IOSIF CIOROGARIU" CHISODA COM.GIROC	16	8,30
9	TM	TIMIȘOARA	LICEUL TEORETIC 'WILLIAM SHAKESPEARE' MUN.TIMISOARA	66	8,27
10	TM	TIMIȘOARA	SCOALA GIMNAZIALA NR.19 "AVRAM IANCU" MUN.TIMISOARA	90	8,08
11	TM	LUGOJ	COLEGIUL NATIONAL "CORIOLAN BREDICEANU" MUN.LUGOJ	66	7,96
12	TM	URSENI	SCOALA GIMNAZIALA URSENI COM.MOSNITA NOUA	11	7,74
13	TM	TIMIȘOARA	LICEUL TEOLOGIC BAPTIST MUN.TIMISOARA	29	7,64
14	TM	TIMIȘOARA	SCOALA GIMNAZIALA NR.30 MUN.TIMISOARA	126	7,64
15	TM	MOȘNIȚA NOUĂ	SCOALA GIMNAZIALA COM.MOSNITA NOUA	13	7,61
16	TM	TIMIȘOARA	COLEGIUL NATIONAL DE ARTA "ION VIDU" MUN.TIMISOARA	42	7,59
17	TM	TIMIȘOARA	SCOALA GIMNAZIALA NR.13 MUN.TIMISOARA	51	7,55
18	TM	TIMIȘOARA	SCOALA GIMNAZIALA NR.18 MUN.TIMISOARA	39	7,40
19	TM	TIMIȘOARA	LICEUL TEORETIC "BARTOK BELA" MUN.TIMISOARA	38	7,37
20	TM	JEBEL	SCOALA GIMNAZIALA "MARTIN SUBONI" COM.JEBEL	38	7,35
21	TM	TIMIȘOARA	SCOALA GIMNAZIALA NR.27 MUN.TIMISOARA	42	7,31
22	TM	TIMIȘOARA	COLEGIUL TEHNIC "ION MINCU" MUN.TIMISOARA	48	7,26
23	TM	TIMIȘOARA	LICEUL WALDORF MUN.TIMISOARA	20	7,23
24	TM	TIMIȘOARA	LICEUL TEORETIC "J.L.CALDERON" MUN.TIMISOARA	47	7,19
25	TM	LUGOJ	SCOALA GIMNAZIALA DE MUZICA "FILARET BARBU" MUN.LUGOJ	21	7,14
26	TM	CHECEA	SCOALA GIMNAZIALA COM.CHECEA	10	7,08
27	TM	TIMIȘOARA	SCOALA GIMNAZIALA NR.7 "SFANTA MARIA" MUN.TIMISOARA	103	7,07
28	TM	TIMIȘOARA	SCOALA GIMNAZIALA NR.6 MUN.TIMISOARA	45	7,06
29	TM	DUMBRĂVIȚA	SCOALA GIMNAZIALA COM.DUMBRAVITA	44	7,01
30	TM	TIMIȘOARA	SCOALA GIMNAZIALA NR.2 MUN.TIMISOARA	36	7,00
31	TM	MAȘLOC	SCOALA GIMNAZIALA COM. MASLOC	15	7,00
32	TM	BECICHERECU MIC	SCOALA GIMNAZIALA "DIMITRIE TICHINDEAL" COM.BECICHERECU MIC	17	6,97
33	TM	TIMIȘOARA	SCOALA GIMNAZIALA NR.25 MUN.TIMISOARA	67	6,90
34	TM	TIMIȘOARA	SCOALA GIMNAZIALA NR.21 "VICENTIU BABES" MUN.TIMISOARA	49	6,77
35	TM	PARȚA	SCOALA GIMNAZIALA COM.PARTA	13	6,76
36	TM	TIMIȘOARA	LICEUL DE ARTE PLASTICE MUN.TIMISOARA	25	6,75
37	TM	TIMIȘOARA	COLEGIUL TEHNIC "DIMITRIE LEONIDA" MUN.TIMISOARA	18	6,69
38	TM	CENEI	SCOALA GIMNAZIALA COM.CENEI	13	6,69
39	TM	TIMIȘOARA	LICEUL TEOLOGIC PENTICOSTAL LOGOS MUN.TIMISOARA	22	6,68
40	TM	SĂNNICOLAU MARE	SCOALA GIMNAZIALA "NESTOR OPREAN" NR.2 ORAS SANNICOLAU MARE	73	6,62
41	TM	TIMIȘOARA	LICEUL TEORETIC "VLAD TEPES" MUN.TIMISOARA	13	6,61
42	TM	DETA	LICEUL TEHNOLOGIC "SFANTUL NICOLAE" ORAS DETA	44	6,55
43	TM	SATCHINEZ	SCOALA GIMNAZIALA COM.SATCHINEZ	13	6,45
44	TM	RECAȘ	LICEUL TEORETIC ORAS RECAS	43	6,44
45	TM	PĂDURENI	SCOALA GIMNAZIALA COM.PADURENI	17	6,42
46	TM	BUZIAȘ	LICEUL TEORETIC ORAS BUZIAS	33	6,41
47	TM	TIMIȘOARA	SCOALA GIMNAZIALA NR.12 MUN.TIMISOARA	43	6,36
48	TM	LOVRIN	LICEUL TEHNOLOGIC "ROMULUS PARASCHIVOIU" COM.LOVRIN	20	6,30
49	TM	LUGOJ	SCOALA GIMNAZIALA NR.4 MUN.LUGOJ	47	6,30
50	TM	SĂNANDREI	SCOALA GIMNAZIALA COM.SANANDREI	29	6,26

TOPUL ȘCOLILOR PE JUDEȚ DUPĂ MEDIE					
POZIȚIA	JUDEȚ	LOCALITATE	ȘCOALĂ	NR. CANDIDAȚI CU MEDII	MEDIE
1	TR	ALEXANDRIA	ȘCOALA GIMNAZIALĂ "MIHAI VITEAZUL" ALEXANDRIA	94	8,23
2	TR	ALEXANDRIA	ȘCOALA GIMNAZIALĂ "ȘTEFAN CEL MARE" ALEXANDRIA	100	7,86
3	TR	ROȘIORI DE VEDE	ȘCOALA GIMNAZIALĂ "MIHAI EMINESCU" ROȘIORI DE VEDE	78	7,84
4	TR	TURNU MĂGURELE	LICEUL TEORETIC "MARIN PREDA" TURNU MĂGURELE	60	7,76
5	TR	MOȘTENI	ȘCOALA GIMNAZIALĂ MOȘTENI (MOȘTENI)	14	7,70
6	TR	ROȘIORI DE VEDE	ȘCOALA GIMNAZIALĂ "ZAHARIA STANCU" ROȘIORI DE VEDE	68	7,59
7	TR	ROȘIORI DE VEDE	COLEGIUL NAȚIONAL "ANASTASESCU" ROȘIORI DE VEDE	22	7,34
8	TR	ZIMNICEA	ȘCOALA GIMNAZIALĂ NR. 3 ZIMNICEA	41	7,28
9	TR	ZIMNICEA	ȘCOALA GIMNAZIALĂ NR. 2 ZIMNICEA	36	7,08
10	TR	BĂSCOVENI	ȘCOALA GIMNAZIALĂ BĂSCOVENI	19	7,03
11	TR	ALEXANDRIA	ȘCOALA GIMNAZIALĂ "ALEXANDRU COLFESCU" ALEXANDRIA	34	7,01
12	TR	VIDELE	ȘCOALA GIMNAZIALĂ NR. 1 VIDELE	47	7,00
13	TR	ALEXANDRIA	ȘCOALA GIMNAZIALĂ NR. 5 ALEXANDRIA	73	6,97
14	TR	POENI	ȘCOALA GIMNAZIALĂ NR. 1 POENI	27	6,89
15	TR	IZVOARELE	ȘCOALA GIMNAZIALĂ IZVOARELE	23	6,83
16	TR	TURNU MĂGURELE	ȘCOALA GIMNAZIALĂ "MIRCEA CEL BĂTRÂN" TURNU MĂGURELE	66	6,81
17	TR	BOGDANA	ȘCOALA GIMNAZIALĂ BOGDANA	18	6,77
18	TR	MAVRODIN	ȘCOALA GIMNAZIALĂ MAVRODIN	13	6,71
19	TR	ROȘIORI DE VEDE	ȘCOALA GIMNAZIALĂ "ALEXANDRU DEPĂRĂȚEANU" ROȘIORI DE VEDE	23	6,63
20	TR	SEGARCEA-VALE	ȘCOALA GIMNAZIALĂ SEGARCEA VALE	26	6,63
21	TR	ZIMNICEA	ȘCOALA GIMNAZIALĂ "MIRON RADU PARASCHIVESCU" ZIMNICEA	14	6,62
22	TR	BRÂNCENI	ȘCOALA GIMNAZIALĂ BRÂNCENI	24	6,60
23	TR	BRAGADIRU	ȘCOALA GIMNAZIALĂ "SFINȚII VOIEVOZI" BRAGADIRU	32	6,60
24	TR	CERVENIA	ȘCOALA GIMNAZIALĂ CERVENIA	19	6,58
25	TR	PURANII DE SUS	ȘCOALA GIMNAZIALĂ PURANII DE SUS	13	6,56
26	TR	CREVENICU	ȘCOALA GIMNAZIALĂ CREVENICU	16	6,51
27	TR	ALEXANDRIA	ȘCOALA GIMNAZIALĂ NR. 6 ALEXANDRIA	26	6,40
28	TR	DRĂGĂNEȘTI DE VEDE	ȘCOALA GIMNAZIALĂ DRĂGĂNEȘTI DE VEDE	13	6,38
29	TR	DOBROTEȘTI	ȘCOALA GIMNAZIALĂ NR. 1 DOBROTEȘTI	24	6,37
30	TR	MĂGURA	LICEUL TEHNOLOGIC MĂGURA	19	6,37
31	TR	FRĂȘINET	ȘCOALA GIMNAZIALĂ FRĂȘINET	26	6,35
32	TR	BĂBĂIȚA	ȘCOALA GIMNAZIALĂ BĂBĂIȚA	29	6,32
33	TR	VIDELE	ȘCOALA GIMNAZIALĂ NR. 2 VIDELE	57	6,31
34	TR	TURNU MĂGURELE	ȘCOALA GIMNAZIALĂ NR. 4 TURNU MĂGURELE	39	6,18
35	TR	CIURARI-DEAL	ȘCOALA GIMNAZIALĂ CIURARI DEAL (GRATIA)	26	6,17
36	TR	SCRIOAȘTEA	ȘCOALA GIMNAZIALĂ "ANGHEL MANOLACHE" SCRIOAȘTEA	20	6,15
37	TR	LISA	ȘCOALA GIMNAZIALĂ LISA	24	6,15
38	TR	VĂTAȘI	ȘCOALA GIMNAZIALĂ NR. 2 VĂTAȘI	11	6,12
39	TR	ALEXANDRIA	ȘCOALA GIMNAZIALĂ NR. 7 ALEXANDRIA	55	6,11
40	TR	MĂLDĂENI	ȘCOALA GIMNAZIALĂ NR. 2 MĂLDĂENI	14	6,09
41	TR	PLOSCA	ȘCOALA GIMNAZIALĂ PLOSCA	38	6,06
42	TR	ISLAZ	ȘCOALA GIMNAZIALĂ NR. 2 ISLAZ	12	6,03
43	TR	SUHAIA	ȘCOALA GIMNAZIALĂ SUHAIA	13	6,03
44	TR	FURCULEȘTI	ȘCOALA GIMNAZIALĂ FURCULEȘTI	21	5,96
45	TR	ȚIGĂNEȘTI	ȘCOALA GIMNAZIALĂ "I.GH. DUCA" ȚIGĂNEȘTI	23	5,95
46	TR	MERIȘANI	ȘCOALA GIMNAZIALĂ NR. 2 MERIȘANI (DOBROTEȘTI)	12	5,91
47	TR	SILIȘTEA-GUMEȘTI	ȘCOALA GIMNAZIALĂ "MARIN PREDA" SILIȘTEA GUMEȘTI	35	5,85
48	TR	DIDEȘTI	ȘCOALA GIMNAZIALĂ "GALA GALACTION" DIDEȘTI	16	5,84
49	TR	NENCIULEȘTI	ȘCOALA GIMNAZIALĂ NENCIULEȘTI	14	5,72
50	TR	BACIU	ȘCOALA GIMNAZIALĂ NR. 2 BACIU	12	5,72

TOPUL ȘCOLILOR PE JUDEȚ DUPĂ MEDIE					
POZIȚIA	JUDEȚ	LOCALITATE	ȘCOALĂ	NR. CANDIDAȚI CU MEDII	MEDIE
1	VL	RÂMNICU VÂLCEA	SCOALA GIMNAZIALA TAKE IONESCU	133	8,45
2	VL	MĂZILI	SCOALA GIMNAZIALA MAZILI	10	8,41
3	VL	RÂMNICU VÂLCEA	COLEGIUL NATIONAL DE INFORMATICA MATEI BASARAB	140	8,33
4	VL	RÂMNICU VÂLCEA	SCOALA GIMNAZIALA ANTON PANN	119	8,28
5	VL	RÂMNICU VÂLCEA	COLEGIUL NATIONAL "ALEXANDRU LAHOVARI"	50	8,19
6	VL	RÂMNICU VÂLCEA	SCOALA GIMNAZIALA NR 10	112	8,11
7	VL	RÂMNICU VÂLCEA	COLEGIUL NATIONAL "MIRCEA CEL BATRIN" RM. VALCEA	69	7,73
8	VL	DRĂGĂȘANI	SCOALA GIMNAZIALA TUDOR VLADIMIRESCU DRAGASANI	131	7,67
9	VL	RÂMNICU VÂLCEA	SCOALA GIMNAZIALA NR 4 RM. VALCEA	50	7,59
10	VL	BĂBENI	LICEUL GEORGE TARNEA	38	7,55
11	VL	DRĂGĂȘANI	SCOALA GIMNAZIALA NICOLAE BALCESCU DRAGASANI	97	7,48
12	VL	PĂUȘEȘTI	SCOALA GIMNAZIALA PAUSEȘTI	15	7,38
13	VL	ORLEȘTI	SCOALA GIMNAZIALA ORLEȘTI	11	7,28
14	VL	HOREZU	LICEUL "CONSTANTIN BRANCOVEANU" HOREZU	83	7,26
15	VL	CREȚENI	SCOALA GIMNAZIALA CREȚENI	12	7,23
16	VL	BERBEȘTI	SCOALA GIMNAZIALA BERBESTI	20	7,23
17	VL	VOINEASA	SCOALA GIMNAZIALA VOINEASA	16	7,23
18	VL	RÂMNICU VÂLCEA	LICEUL "ANTIM IVIREANU"	21	7,21
19	VL	RÂMNICU VÂLCEA	COLEGIUL ENERGETIC RM. VALCEA	30	7,07
20	VL	GALICEA	SCOALA GIMNAZIALA GALICEA	27	7,05
21	VL	SCUNDU	SCOALA GIMNAZIALA SCUNDU	14	7,01
22	VL	ROTĂRĂȘTI	SCOALA GIMNAZIALA ROTARASTI	13	7,01
23	VL	BUDEȘTI	SCOALA GIMNAZIALA BUDESTI	30	6,98
24	VL	LĂDEȘTI	LICEUL TEORETIC LADESTI	13	6,95
25	VL	TOMȘANI	SCOALA GIMNAZIALA TOMSANI	13	6,93
26	VL	DICULEȘTI	SCOALA GIMNAZIALA BABENI OLTETU	22	6,90
27	VL	RÂMNICU VÂLCEA	SCOALA GIMNAZIALA IOAN GHEORGHE DUCA	52	6,86
28	VL	RÂMNICU VÂLCEA	SCOALA GIMNAZIALA NR 5	60	6,85
29	VL	DOBRICEA	SCOALA GIMNAZIALA DOBRICEA	10	6,81
30	VL	PĂRĂIENII DE JOS	SCOALA GIMNAZIALA PIRIENII DE JOS	11	6,79
31	VL	RÂMNICU VÂLCEA	LICEUL DE ARTE "VICTOR GIULEANU" RM. VALCEA	30	6,74
32	VL	BĂLCEȘTI	LICEUL TEHNOLOGIC "PETRACHE POENARU" BALCEȘTI	51	6,72
33	VL	PRAJILA	LICEUL TEHNOLOGIC BAILE GOVORA	13	6,72
34	VL	AMĂRĂȘTI	SCOALA GIMNAZIALA AMARASTI	23	6,70
35	VL	BREZOI	LICEUL GHEORGHE SURDU BREZOI	54	6,68
36	VL	LIVADIA	LICEUL TEHNOLOGIC JUSTINIAN MARINA	21	6,67
37	VL	BOIȘOARA	SCOALA GIMNAZIALA BOISOARA	16	6,64
38	VL	COSTEȘTI	SCOALA GIMNAZIALA FERIGILE COSTEȘTI	34	6,62
39	VL	MĂLDĂREȘTI	SCOALA GIMNAZIALA MALDAREȘTI	13	6,61
40	VL	PIETRARI	SCOALA GIMNAZIALA PIETRARI	30	6,54
41	VL	STROEȘTI	SCOALA GIMNAZIALA CAPITAN MARASANU STROEȘTI	29	6,50
42	VL	ARMĂȘEȘTI	SCOALA GIMNAZIALA ARMASEȘTI	12	6,45
43	VL	CĂLIMĂNEȘTI	SCOALA GIMNAZIALA SERBAN VODA CANTACUZINO	63	6,44
44	VL	BODEȘTI	SCOALA GIMNAZIALA BODEȘTI	15	6,43
45	VL	DRĂGOEȘTI	SCOALA GIMNAZIALA DRAGOESTI	12	6,40
46	VL	OLANU	SCOALA GIMNAZIALA OLANU	25	6,39
47	VL	PĂUȘEȘTI-MĂGLAȘI	SCOALA GIMNAZIALA ACHIM POPESCU PAUSEȘTI MAGLASI	17	6,38
48	VL	MATEEȘTI	SCOALA GIMNAZIALA MATEEȘTI	16	6,30
49	VL	GURA SUHAȘULUI	SCOALA GIMNAZIALA COSTEA MARINOIU	13	6,25
50	VL	BERBEȘTI	LICEUL PEDA BUZESCU BERBESTI	42	6,24

TOPUL ȘCOLILOR PE JUDEȚ DUPĂ MEDIE					
POZIȚIA	JUDEȚ	LOCALITATE	ȘCOALĂ	NR. CANDIDAȚI CU MEDII	MEDIE
1	VN	FOCȘANI	COLEGIUL NATIONAL "UNIREA" FOCSANI	30	9,51
2	VN	FOCȘANI	COLEGIUL NATIONAL "AL. I. CUZA" FOCSANI	61	9,00
3	VN	PANCIU	LICEUL TEORETIC "IOAN SLAVICI" PANCIU	19	8,88
4	VN	ADJUD	LICEUL TEORETIC "EMIL BOTTA" ADJUD	46	8,73
5	VN	FOCȘANI	SCOALA GIMNAZIALA "STEFAN CEL MARE" FOCSANI	99	8,72
6	VN	ADJUD	SCOALA GIMNAZIALA "ANGELA GHEORGHIU" ADJUD	33	8,29
7	VN	FOCȘANI	SCOALA GIMNAZIALA "DUILIU ZAMFIRESCU" FOCSANI	85	8,20
8	VN	FOCȘANI	SCOALA GIMNAZIALA "ALEXANDRU VLAHUTA" FOCSANI	71	7,94
9	VN	FOCȘANI	SCOALA GIMNAZIALA "NICOLAE IORGA" FOCSANI	44	7,87
10	VN	FOCȘANI	SCOALA GIMNAZIALA "ION BASGAN" FOCSANI	100	7,86
11	VN	FOCȘANI	SCOALA GIMNAZIALA "ANGHEL SALIGNY" FOCSANI	59	7,78
12	VN	VULTURU	SCOALA GIMNAZIALA VULTURU	26	7,78
13	VN	RĂSTOACA	SCOALA GIMNAZIALA RASTOACA	12	7,71
14	VN	MĂRĂȘEȘTI	LICEUL TEHNOLOGIC "EREMIA GRIGORESCU" MARASESTI	34	7,56
15	VN	FOCȘANI	SCOALA GIMNAZIALA NR.3 FOCSANI	47	7,36
16	VN	STRĂOANE	SCOALA GIMNAZIALA NR.2 STRAOANE	10	7,32
17	VN	CÂMPINEANCA	SCOALA GIMNAZIALA "IOAN CIMPINEANU" CIMPINEANCA	18	7,17
18	VN	ODOBEȘTI	LICEUL TEORETIC "DUILIU ZAMFIRESCU" ODOBESTI	71	7,15
19	VN	ADJUD	SCOALA GIMNAZIALA "MAREȘAL ALEXANDRU AVERESCU" ADJUD	41	7,10
20	VN	PĂUNEȘTI	SCOALA GIMNAZIALA PAUNESTI	39	7,05
21	VN	SIHLEA	SCOALA GIMNAZIALA "PRINCIPELE SERBAN GHICA SI PRINCEPSA ARISTITA GHICA" SIHLEA	25	6,95
22	VN	COTEȘTI	SCOALA GIMNAZIALA COTESTI	10	6,93
23	VN	NEREJU	SCOALA GIMNAZIALA "DIMITRIE GUSTI" NEREJU	29	6,92
24	VN	FOCȘANI	SCOALA GIMNAZIALA NR.7 FOCSANI	33	6,91
25	VN	VALEA SĂRII	SCOALA GIMNAZIALA "VASILE IFTIMESCU" VALEA SARI	17	6,87
26	VN	DUMBRĂVENI	SCOALA GIMNAZIALA "DUILIU ZAMFIRESCU" DUMBRAVENI	22	6,78
27	VN	NEREJU MIC	SCOALA GIMNAZIALA NEREJU MIC	19	6,71
28	VN	GURA CALIȚEI	SCOALA GIMNAZIALA GURA CALITEI	17	6,69
29	VN	MILCOVUL	SCOALA GIMNAZIALA MILCOVUL	22	6,69
30	VN	VINTILEASCA	SCOALA GIMNAZIALA "REGINA MARIA" VINTILEASCA	21	6,68
31	VN	VÂNĂTORI	SCOALA GIMNAZIALA VINATORI	16	6,68
32	VN	MERA	SCOALA GIMNAZIALA NR.1 MERA	12	6,67
33	VN	FITIONEȘTI	SCOALA GIMNAZIALA FITIONESTI	15	6,66
34	VN	MOVILIȚA	SCOALA GIMNAZIALA NR.1 MOVILITA	33	6,59
35	VN	GOLOGANU	SCOALA GIMNAZIALA "PROF.GENERAL GHEORGHE GHEORGHIU" GOLOGANU	19	6,57
36	VN	CÂRLIGELE	SCOALA GIMNAZIALA "PROF. MIHAI SIMBOTIN" CIRLIGELE	28	6,56
37	VN	CÂMPURI	SCOALA GIMNAZIALA CAMPURI	17	6,54
38	VN	ȚIFEȘTI	SCOALA GIMNAZIALA TIFESTI	16	6,53
39	VN	GUGEȘTI	SCOALA GIMNAZIALA "ALEXANDRU VLAHUTA" GUGESTI	35	6,52
40	VN	BILIEȘTI	SCOALA GIMNAZIALA NR.1 BILIEȘTI	14	6,45
41	VN	PUFEȘTI	SCOALA GIMNAZIALA PUFESTI	20	6,44
42	VN	HÂNGULEȘTI	SCOALA GIMNAZIALA HINGULEȘTI	11	6,44
43	VN	FOCȘANI	LICEUL DE ARTA "GHEORGHE TATTARESCU" FOCSANI	21	6,44
44	VN	ADJUD	SCOALA GIMNAZIALA "MIHAIL ARMENCEA" ADJUD	20	6,43
45	VN	MĂICĂNEȘTI	SCOALA GIMNAZIALA MAICANESTI	30	6,43
46	VN	URECHEȘTI	SCOALA GIMNAZIALA URECHEȘTI	20	6,34
47	VN	SPULBER	SCOALA GIMNAZIALA SPULBER	12	6,34
48	VN	RUGINEȘTI	SCOALA GIMNAZIALA RUGINESTI	30	6,33
49	VN	PANCIU	LICEUL TEHNOLOGIC "ALEXANDRU IOAN CUZA" PANCIU	62	6,30
50	VN	BĂRSEȘTI	SCOALA GIMNAZIALA "STEFAN CEL MARE" BIRSEȘTI	12	6,30

TOPUL ȘCOLILOR PE JUDEȚ DUPĂ MEDIE					
POZIȚIA	JUDEȚ	LOCALITATE	ȘCOALĂ	NR. CANDIDAȚI CU MEDII	MEDIE
1	VS	HUȘI	COLEGIUL NATIONAL "CUZA VODA", MUN. HUSI	34	9,13
2	VS	BÂRLAD	COLEGIUL NATIONAL "GH. ROSCA CODREANU", MUN. BARLAD	55	8,84
3	VS	VASLUI	SCOALA GIMNAZIALA "MIHAI EMINESCU", MUN. VASLUI	81	8,67
4	VS	VASLUI	LICEUL TEORETIC "MIHAIL KOGALNICEANU", MUN. VASLUI	34	8,61
5	VS	VASLUI	SCOALA GIMNAZIALA "STEFAN CEL MARE", MUN. VASLUI	92	8,33
6	VS	VASLUI	SCOALA GIMNAZIALA "MIHAIL SADOVEANU", MUN. VASLUI	47	8,22
7	VS	VASLUI	SCOALA GIMNAZIALA "CONSTANTIN PARFENE", MUN. VASLUI	59	8,21
8	VS	VASLUI	SCOALA GIMNAZIALA "ELENA CUZA", MUN. VASLUI	35	8,06
9	VS	BÂRLAD	SCOALA GIMNAZIALA "EPISCOP IACOV ANTONOVICI", MUN. BARLAD	88	8,00
10	VS	ARSURA	SCOALA GIMNAZIALA "N. GH. LUPU", SAT ARSURA	10	7,84
11	VS	BLĂGEȘTI	SCOALA GIMNAZIALA NR. 1, SAT BLAGESTI	13	7,54
12	VS	NEGREȘTI	SCOALA GIMNAZIALA "MIHAI DAVID", ORAS NEGRESTI	85	7,49
13	VS	BÂRLAD	SCOALA GIMNAZIALA "VASILE PARVAN, MUN. BARLAD	44	7,48
14	VS	RÂȘEȘTI	SCOALA GIMNAZIALA, SAT RASESTI	20	7,46
15	VS	BÂRLAD	SCOALA GIMNAZIALA "PRINCIPESA ELENA BIBESCU", MUN. BARLAD	18	7,42
16	VS	SOLEȘTI	SCOALA GIMNAZIALA "THEODOR ROSETTI", SAT SOLESTI	20	7,41
17	VS	VASLUI	SCOALA GIMNAZIALA "ALEXANDRA NECHITA", MUN. VASLUI	43	7,35
18	VS	HUȘI	SCOALA GIMNAZIALA "MIHAIL SADOVEANU", MUN. HUSI	84	7,35
19	VS	BÂRLAD	SCOALA GIMNAZIALA "MANOLACHE COSTACHE EPUREANU", MUN. BARLAD	65	7,34
20	VS	BÂRLAD	SCOALA GIMNAZIALA "GEORGE TUTOVEANU", MUN. BARLAD	97	7,30
21	VS	VALEA GRECULUI	SCOALA GIMNAZIALA, SAT VALEA GRECULUI	18	7,27
22	VS	REBRICEA	SCOALA GIMNAZIALA, SAT REBRICEA	15	7,18
23	VS	HUȘI	SCOALA GIMNAZIALA "ANASTASIE PANU", MUN. HUSI	101	7,14
24	VS	VASLUI	SCOALA GIMNAZIALA "DIMITRIE CANTEMIR", MUN. VASLUI	39	7,13
25	VS	BÂRLAD	SCOALA GIMNAZIALA "IORGU RADU", MUN. BARLAD	97	7,12
26	VS	BÂRLAD	SCOALA GIMNAZIALA DE ARTE "N.N. TONITZA", MUN. BARLAD	23	7,11
27	VS	VASLUI	SCOALA GIMNAZIALA "CONSTANTIN MOTAS", MUN. VASLUI	21	7,10
28	VS	CORNI-ALBEȘTI	SCOALA GIMNAZIALA, SAT CORNI-ALBESTI	19	7,05
29	VS	BÂLTENI	SCOALA GIMNAZIALA NR. 1, SAT BALTENI	10	7,01
30	VS	ȘTEFAN CEL MARE	SCOALA GIMNAZIALA "STEFAN CEL MARE", SAT STEFAN CEL MARE	12	7,00
31	VS	STĂNILEȘTI	SCOALA GIMNAZIALA NR. 1, SAT STANILESTI	22	6,91
32	VS	PROTOPOPEȘTI	SCOALA GIMNAZIALA, SAT PROTOPOPESTI	11	6,88
33	VS	LAZA	SCOALA GIMNAZIALA "MIHAI EMINESCU", SAT LAZA	38	6,87
34	VS	VUTCANI	SCOALA GIMNAZIALA NR. 1, SAT VUTCANI	18	6,87
35	VS	GARA BANCA	SCOALA GIMNAZIALA NR. 1, SAT GARA BANCA	20	6,85
36	VS	ȘULETEA	SCOALA GIMNAZIALA "VIRGIL CARAIVAN", SAT SULETEA	27	6,83
37	VS	BÂRLAD	SCOALA GIMNAZIALA "STROE S. BELLOESCU", MUN. BARLAD	38	6,76
38	VS	VIIȘOARA	SCOALA GIMNAZIALA "SPIRU C. HARET", SAT VIISOARA	17	6,75
39	VS	VALEA MARE	SCOALA GIMNAZIALA, SAT VALEA MARE	14	6,62
40	VS	PUȘCAȘI	SCOALA GIMNAZIALA NR. 1, SAT PUSCASI	28	6,54
41	VS	TĂCUTA	SCOALA GIMNAZIALA "SFANTUL ANDREI", SAT TACUTA	16	6,54
42	VS	DUMEȘTI	SCOALA GIMNAZIALA "MAREȘAL CONSTANTIN PREZAN", SAT DUMESTI	22	6,46
43	VS	RAFAILA	SCOALA GIMNAZIALA "ANDONE CUMPATESCU", SAT RAFAILA	25	6,45
44	VS	PERIENI	SCOALA GIMNAZIALA NR. 1, SAT PERIENI	38	6,43
45	VS	POIENEȘTI	SCOALA GIMNAZIALA NR. 1, SAT POIENESTI	11	6,39
46	VS	BEREZENI	SCOALA GIMNAZIALA "ANASTASIE FATU", SAT BEREZENI	32	6,38
47	VS	BOGDANA	SCOALA GIMNAZIALA NR. 1, SAT BOGDANA	12	6,38
48	VS	IVEȘTI	SCOALA GIMNAZIALA NR. 1, SAT IVESTI	28	6,36
49	VS	TODIREȘTI	SCOALA GIMNAZIALA "GHEORGHE CIOATA", SAT TODIRESTI	33	6,35
50	VS	PĂDURENI	SCOALA GIMNAZIALA NR. 1, SAT PADURENI	37	6,32