



MINISTERUL SĂNĂTĂȚII

Evoluția cazurilor de COVID-19 în România

11 iulie 2022



SINTEZA SITUAȚIEI LA ZI: 4 IULIE - 10 IULIE 2022

- Au fost înregistrate **14.943 cazuri noi** de persoane infectate cu SARS-CoV-2
 - ✓ **2.717** dintre cazurile noi din ultima săptămână sunt ale unor pacienți reinfectați;
- În unitățile sanitare de profil, numărul de persoane internate în secții cu COVID-19 în prezent este de **1.410**. (5,84% din numărul de paturi din planul de reziliență). La ATI sunt internate **86** persoane, dintre care **68** sunt nevaccinate (4,66% din numărul de paturi din planul de reziliență).
- Au fost raportate de către INSP **33** decese (**22** bărbați și **11** femei).

SITUAȚIE STATISTICĂ A PATURILOR DESTINATE COVID (CONFORM PLANULUI DE REZILIENȚĂ) LA DATA DE 11.07.2022

	PACIENȚI INTERNAȚI				CONFORM PLANULUI DE REZILIENȚĂ			
	Total pacienți pe secții	Din care copii pe secții	Total pacienți în ATI	Din care copii în ATI	Nr. total paturi pe secții	Din care destinate copiilor	Nr. total paturi ATI	Din care destinate copiilor
TOTAL GENERAL	1410	225	86	0	23750	2110	1847	139

Evoluția cazurilor de COVID-19 în perioada 30.05 - 10.07.2022

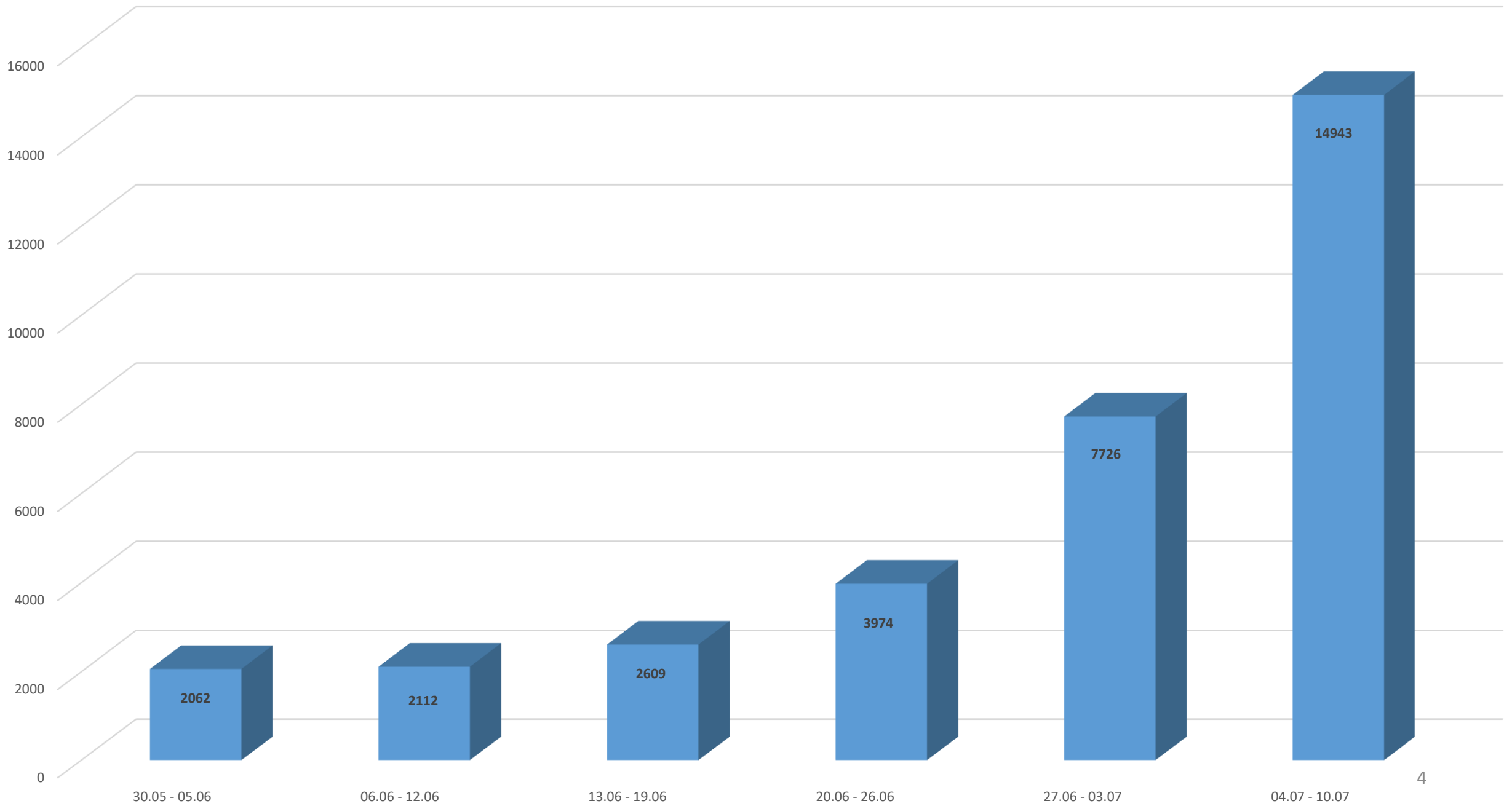

Evoluția deceselor COVID-19 în perioada 30.05 - 10.07.2022

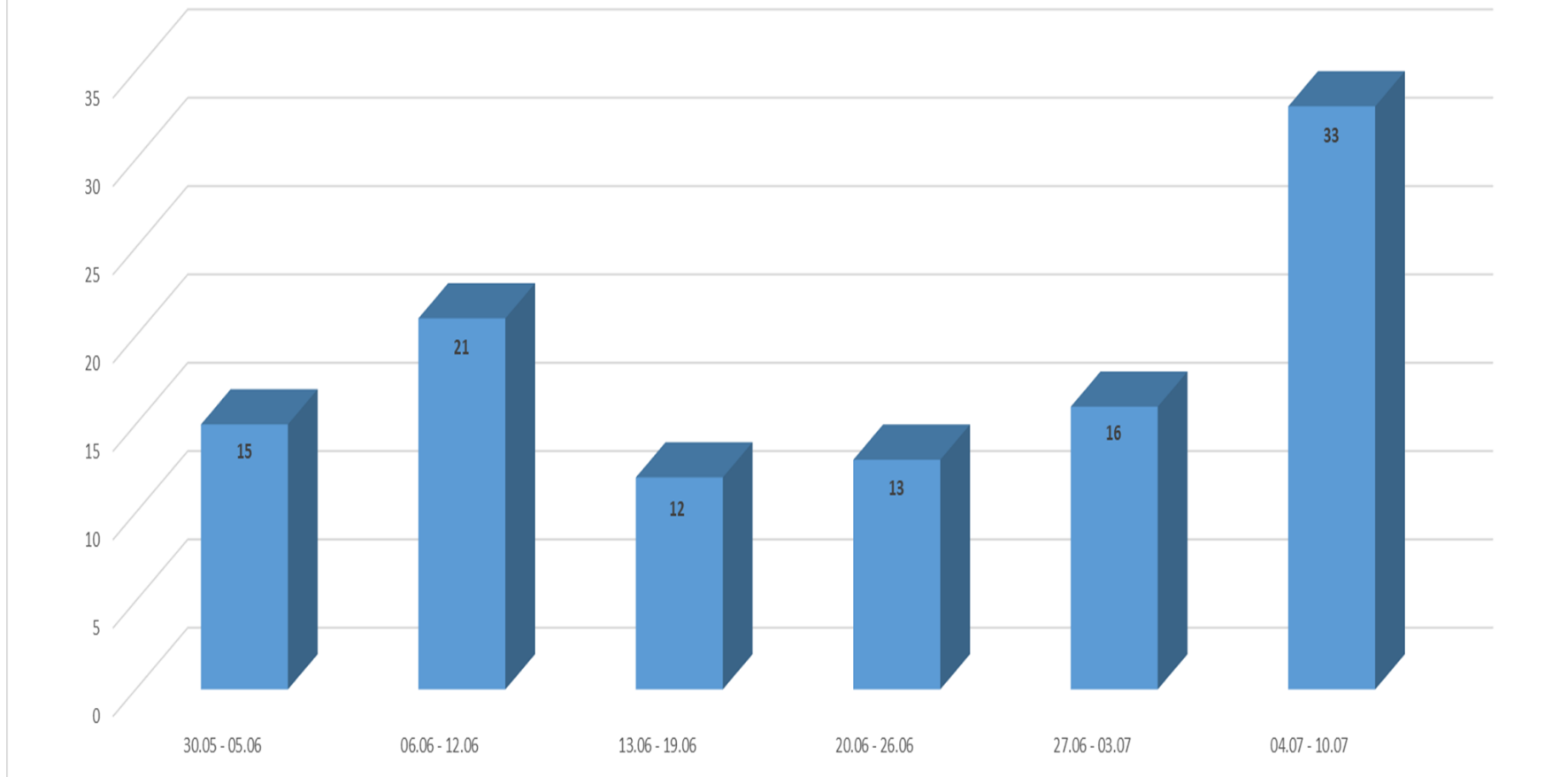

Indicatori de supraveghere

Evolutie saptamanala cazuri, pozitivitate, internati in ATI si sectii

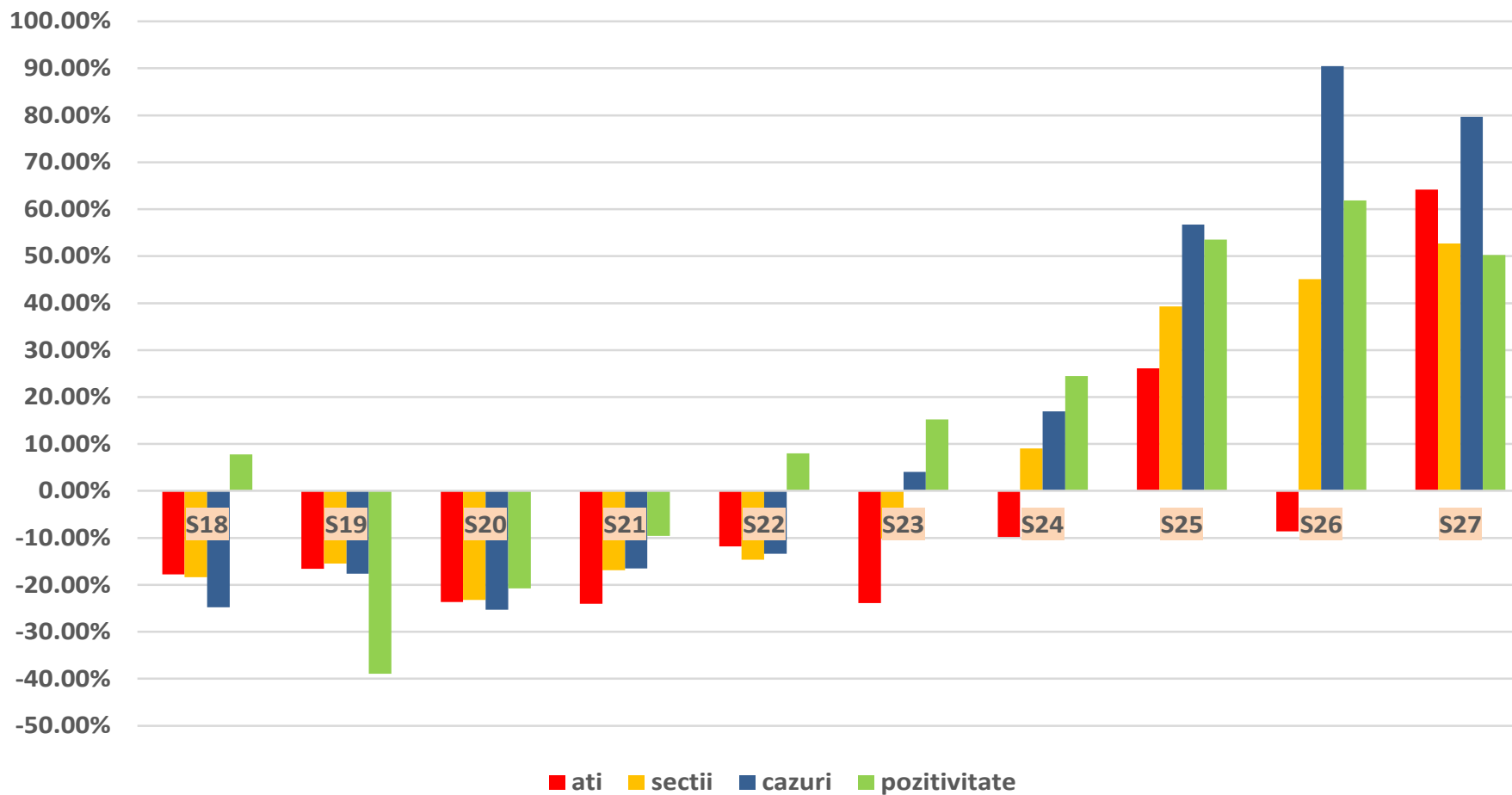

Creștere:

- Pozitivitate – ultimele 6 săptămâni
- Cazuri – ultimele 5 săptămâni
- Secții – ultimele 4 săptămâni
- ATI – ultima săptămână

Teste de diagnostic efectuate

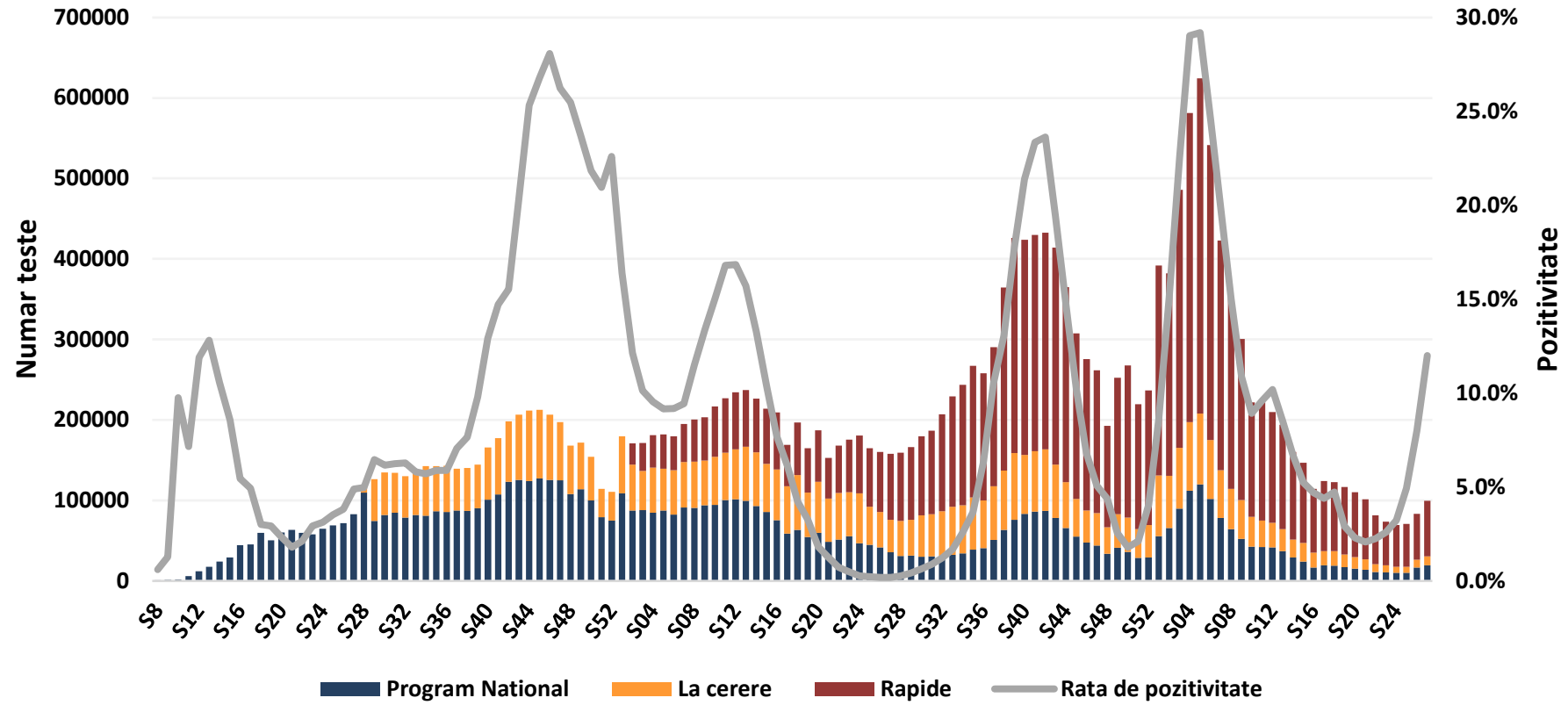

Saptamana		Rata pozitivitate	Evolutie (fata de sapt anterioara)
S24	13.Iunie - 19.Iunie	3.2%	
S25	20.Iunie - 26.Iunie	4.9%	53.53%
S26	27.Iunie - 03.Iulie	8.0%	61.84%
S27	04.Iulie - 10.Iulie	12.0%	50.27%

Extindere geografică

Extindere geografica

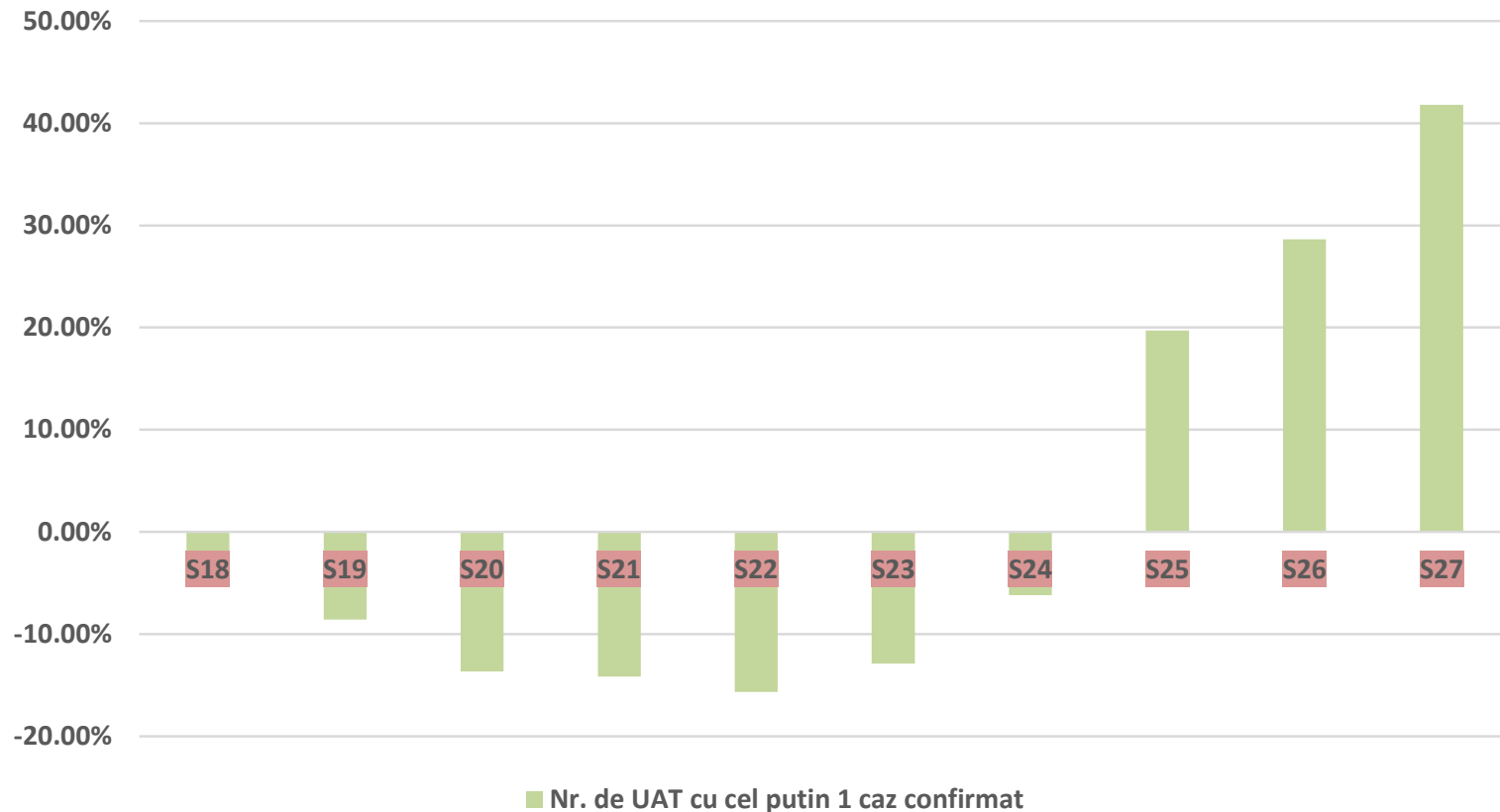

- Creșterile sunt însoțite și de extinderea numărului de unități administrativ-teritoriale în care se înregistrează cazuri confirmate.



Secvențieri

Ponderele variantelor Sars Cov 2 din totalul probelor secventiate

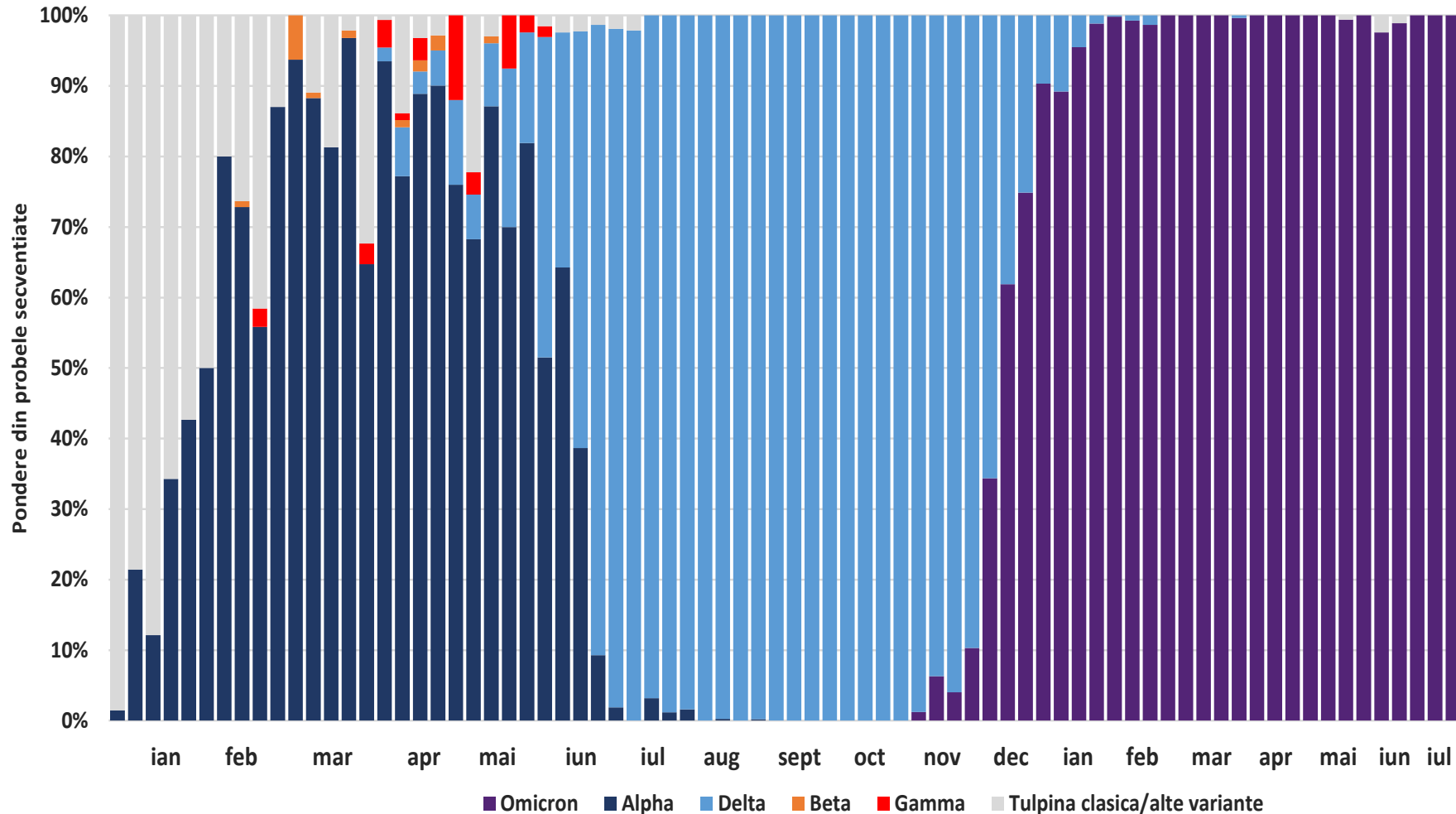

- Tulpina Omicron este dominantă menținându-se la 100% din totalul secvențierilor efectuate în săptămâna precedentă.
- Detectia subvariantei BA.5 care determină creșterea actuală.

CE TREBUIE SĂ FACI DACĂ AI SIMPTOME COVID?

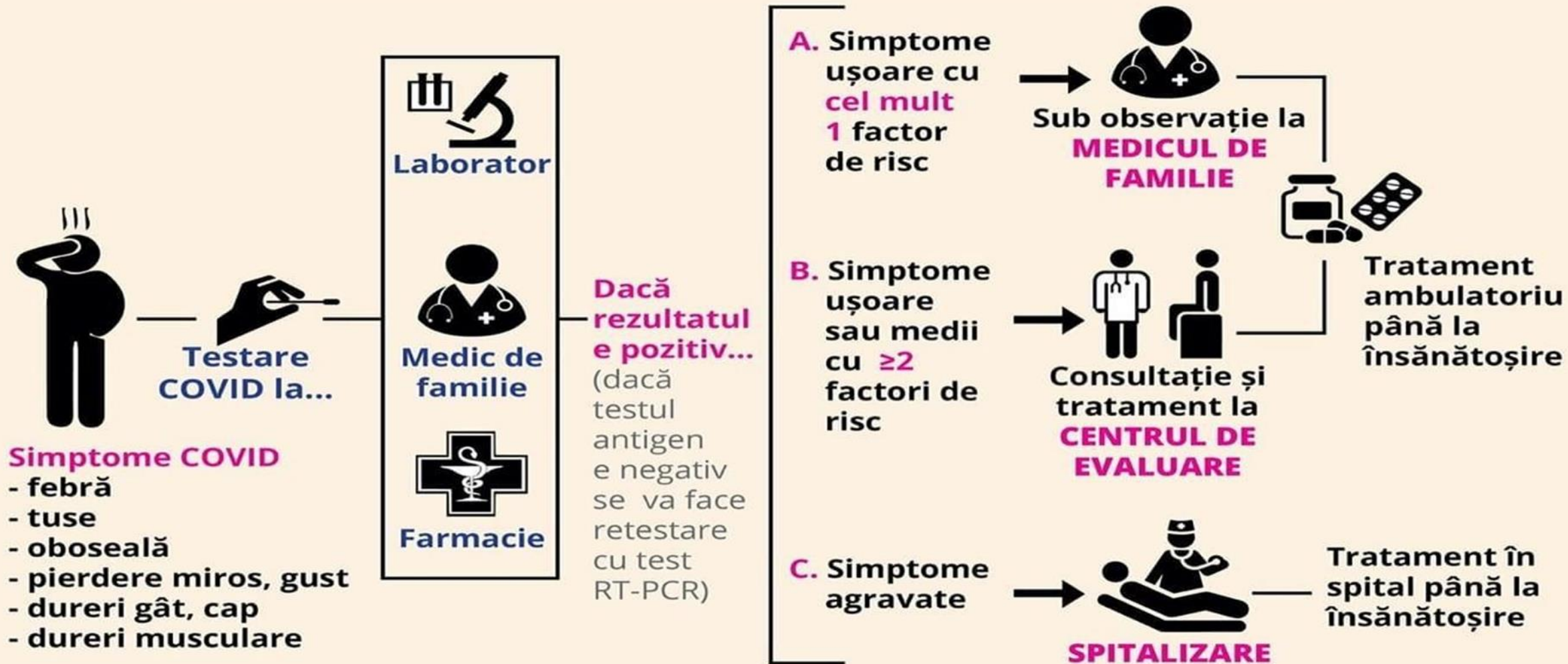

FACTORI DE RISC

boli cardiovasculare
boli respiratorii

obezitate
diabet zaharat

insuficiență renală cronică
imunodepresii

hepatopatii cronice
vârsta > 65 de ani



MĂSURI PENTRU GESTIONAREA PANDEMIEI COVID-19

- ✓ Sunt asigurate stocuri suficiente de medicamente în unitățile sanitare, inclusiv antivirale;
- ✓ Alocarea progresivă a paturilor din Planul de reziliență, în raport de dinamica numărului de cazuri ce necesită spitalizare;
- ✓ Centre de testare (spitale, clinici, medici de familie), **4.320** la nivel național;
- ✓ Testare în farmacii, **169** la nivel național;
- ✓ Centrele de evaluare, **169** la nivel național;
- ✓ Vaccinare la medicii de familie, **4.040** la nivel național.